

- SERVIÇOS**
- 1 Remover piso vinílico existente [4,92m²].
  - 2 Colocar piso vinílico [4,92m²].
  - 3 Fornecimento e instalação de rodapés [9,15m lineares]
  - 4 Fornecimento e fechamento de compensado para ocultar canos existentes.
  - 5 Fornecimento e instalação de água e esgoto conforme indicado no projeto.
  - 6 Fornecimento e instalação de luminária, interruptor e tomadas conforme indicado no projeto.
  - 7 Fechamento com alvenaria em parte do vão de acesso ao shaft [0,54m²].
  - 8 Fornecimento e instalação de janela com veneziana para acesso ao shaft. [60x60cm]
  - 9 Fornecimento e instalação de veneziana de PVC e guarnição de madeira na porta
  - 10 Colocação de revestimento com pastilhas acima da pia [1,03m²].
  - 11 Fornecimento e instalação de forro de gesso [4,92m²].
  - 12 Pintura de paredes e forro. [Paredes: 22,24m² /Forro: 4,92m²]
  - 13 Instalação de pia existente.
  - 14 Fornecimento e instalação de torneira.
  - 15 Fornecimento e instalação de registro.

- LEGENDA**
- interruptor simples h=105cm
  - tomada média h=105cm

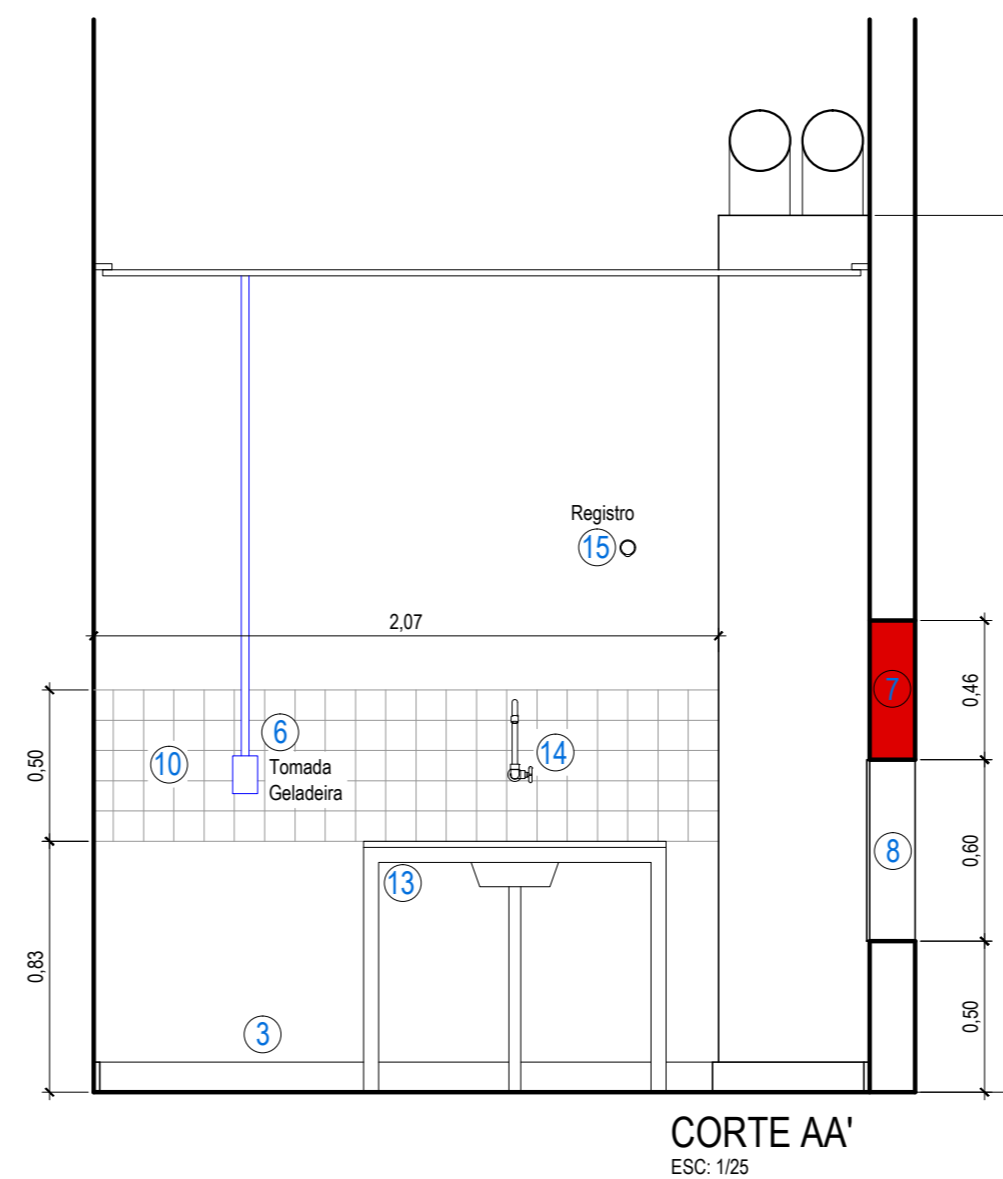

<p><b>CÂMARA MUNICIPAL DE PORTO ALEGRE</b></p>	OBRA: <b>COPA SONORIZAÇÃO</b>
	PROJETO: <b>REFORMA</b>
	RESP. PROJETO:
	ARQ. Fernanda L. Costi   CAU RS - A57986-6 ARQ. Flávia F. Haase   CAU RS - A15155-6
<p><b>SOM</b></p> <p>SEÇÃO DE OBRAS E MANUTENÇÃO</p>	ESCALA: INDICADA
	ARQUIVO: Copia_Sonorizacao_R00.dwg
ETAPA: EXECUTIVO	DATA: 18/09/2019
<b>REFORMA</b>	VERSÃO: R00 PRANCHA: <b>01</b>

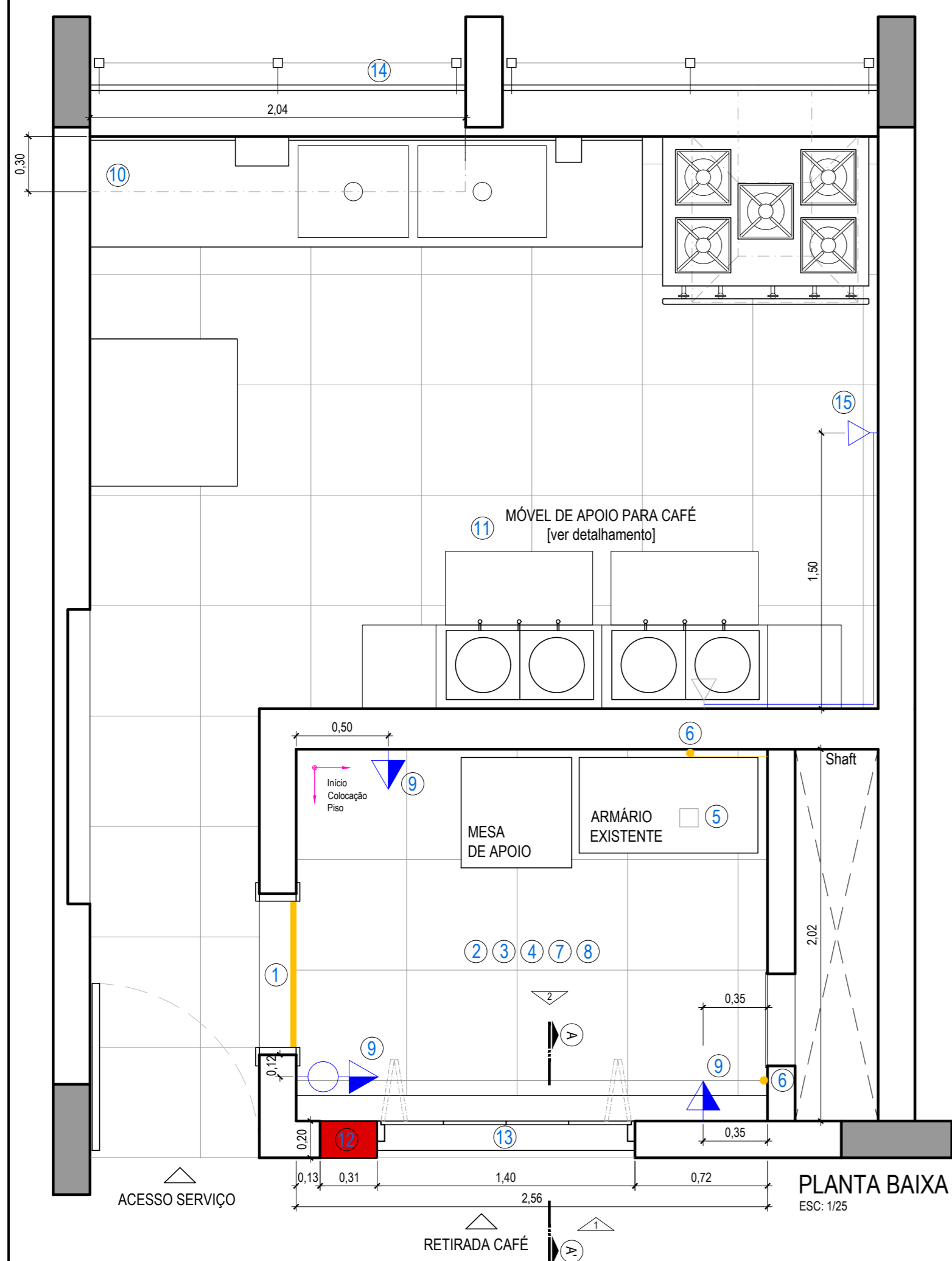

**PLANTA BAIXA**  
ESC: 1/25

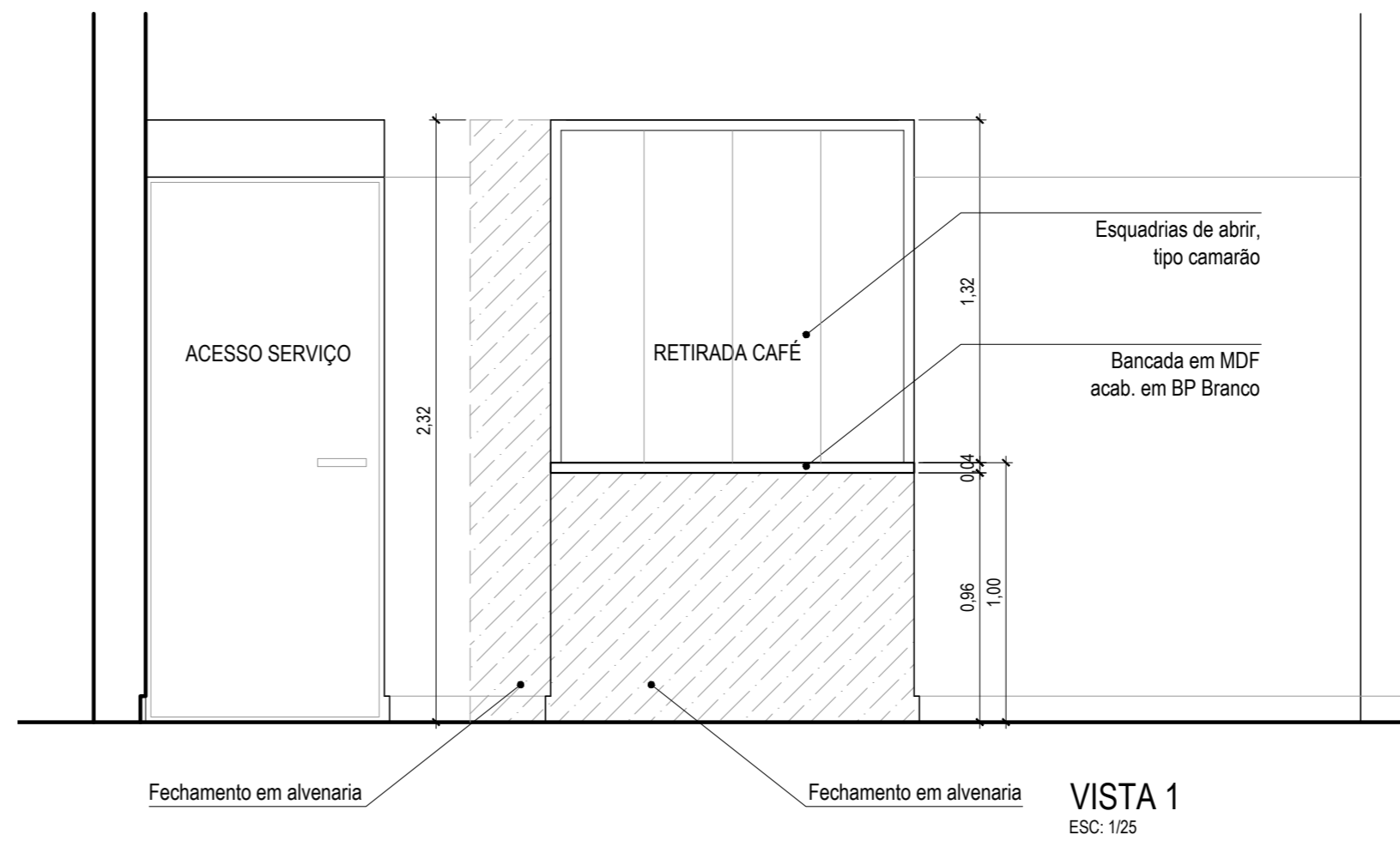

**VISTA 1**  
ESC: 1/25

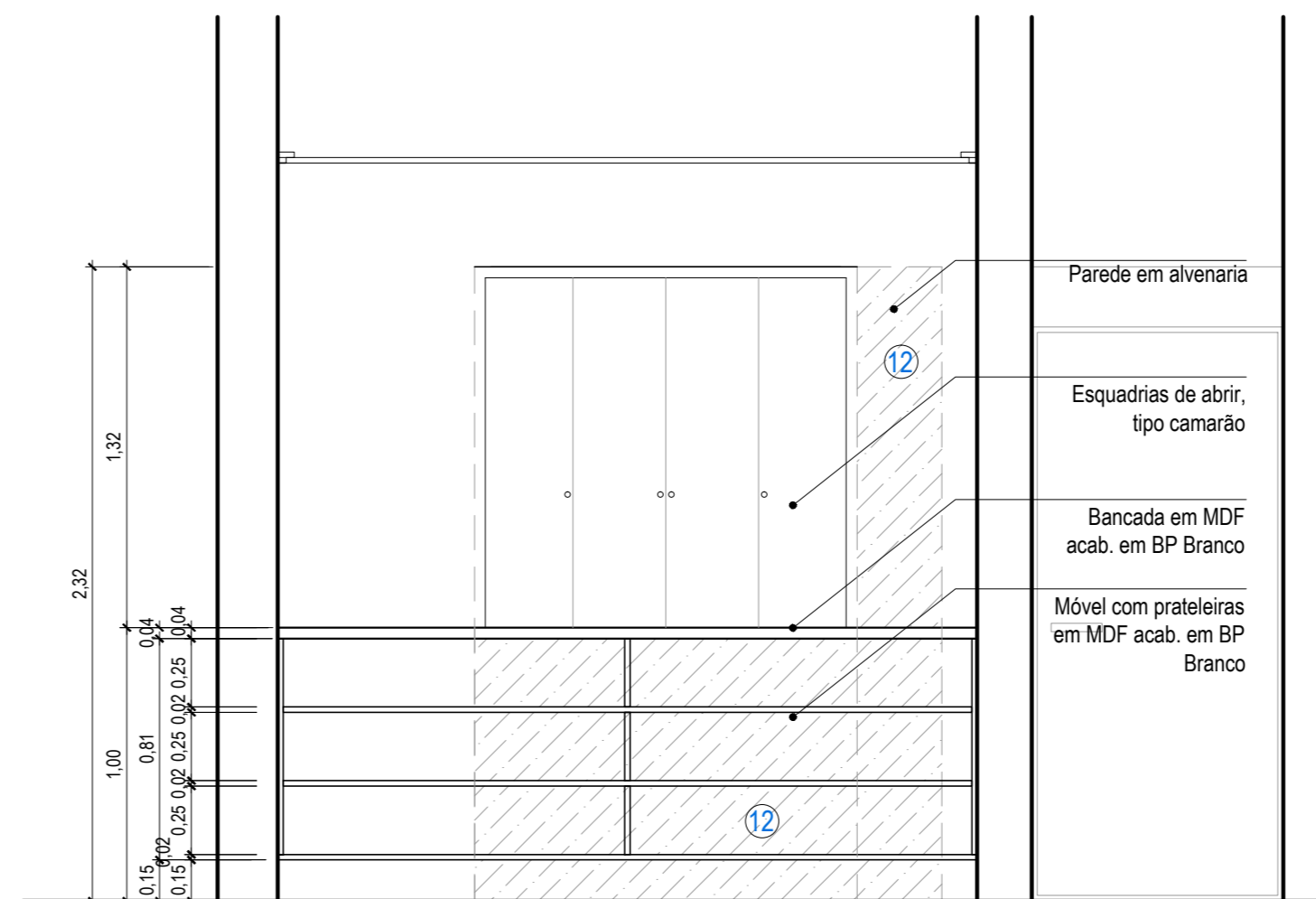

**VISTA 2**  
ESC: 1/25

**SERVIÇOS**

- 1 Remover folha da porta existente [manter marco e guarnição existentes] e colocar guarnição na face que está sem] e colocação de soleira
- 2 Demolir piso cerâmico existente [5,17m<sup>2</sup>]
- 3 Colocação de piso de porcelanato [5,17m<sup>2</sup>]
- 4 Instalação de rodapés de mármore [8,28m lineares]
- 5 Tamponamento de ralo existente.
- 6 Embutir na alvenaria os dutos existentes
- 7 Regularização e pintura da paredes [22,50m<sup>2</sup>]
- 8 Colocação de forro modular mineral - [5,17m<sup>2</sup> - ver planta de forro]
- 9 Instalação de luminária de LED, interruptor e tomadas, conforme projeto.
- 10 Fornecimento e colocação de prateleira com mão francesa [0,30x2,04x0,04m]
- 11 Fornecimento de móvel em granito para apoio das máquinas de café [ver detalhamento 11]
- 12 Fechamento com alvenaria [2,00m<sup>2</sup> - ver detalhamento]
- 13 Mobiliário e Fechamento do vão de atendimento [ver detalhamento 13]
- 14 Instalar vidro fixo na basculante [0,75x0,42cm]
- 15 Deslocar ponto de telefone

**LEGENDA**

- interruptor simples h=105cm
- tomada média h=105cm
- telefone h=105cm



**CÂMARA MUNICIPAL DE PORTO ALEGRE**

**SOM**  
SEÇÃO DE OBRAS E MANUTENÇÃO

ETAPA: EXECUTIVO  
**REFORMA**

OBRA: **SALA - COPA CENTRAL**

PROJETO: **REFORMA**

RESP. PROJETO:

ARQ. Fernanda L. Costi | CAU RS - A57986-6  
ARQ. Flávia F. Haase | CAU RS - A15155-6

ESCALA: INDICADA

ARQUIVO: Copa\_2o\_R00.dwg

DATA: 12/09/2019

VERSÃO: R00

PRANCHA: 01

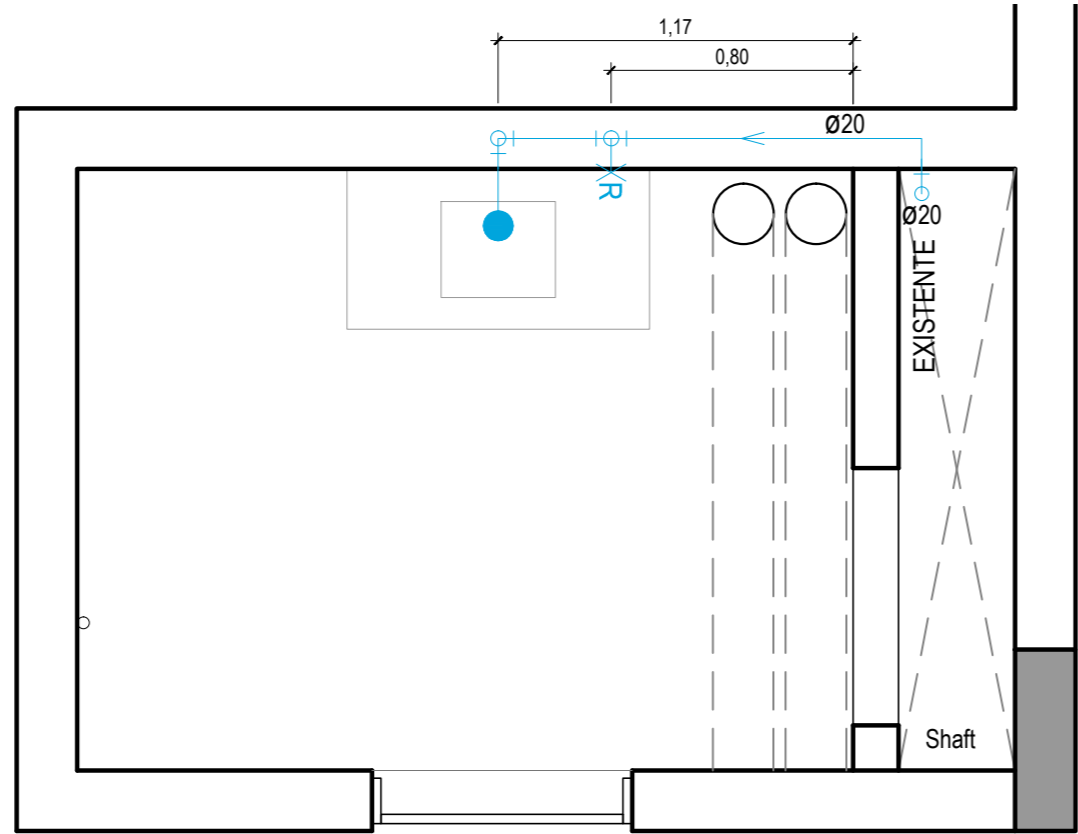

PLANTA BAIXA - ÁGUA  
ESC: 1/25

**LEGENDA**

- ponto de água fria
- R registro

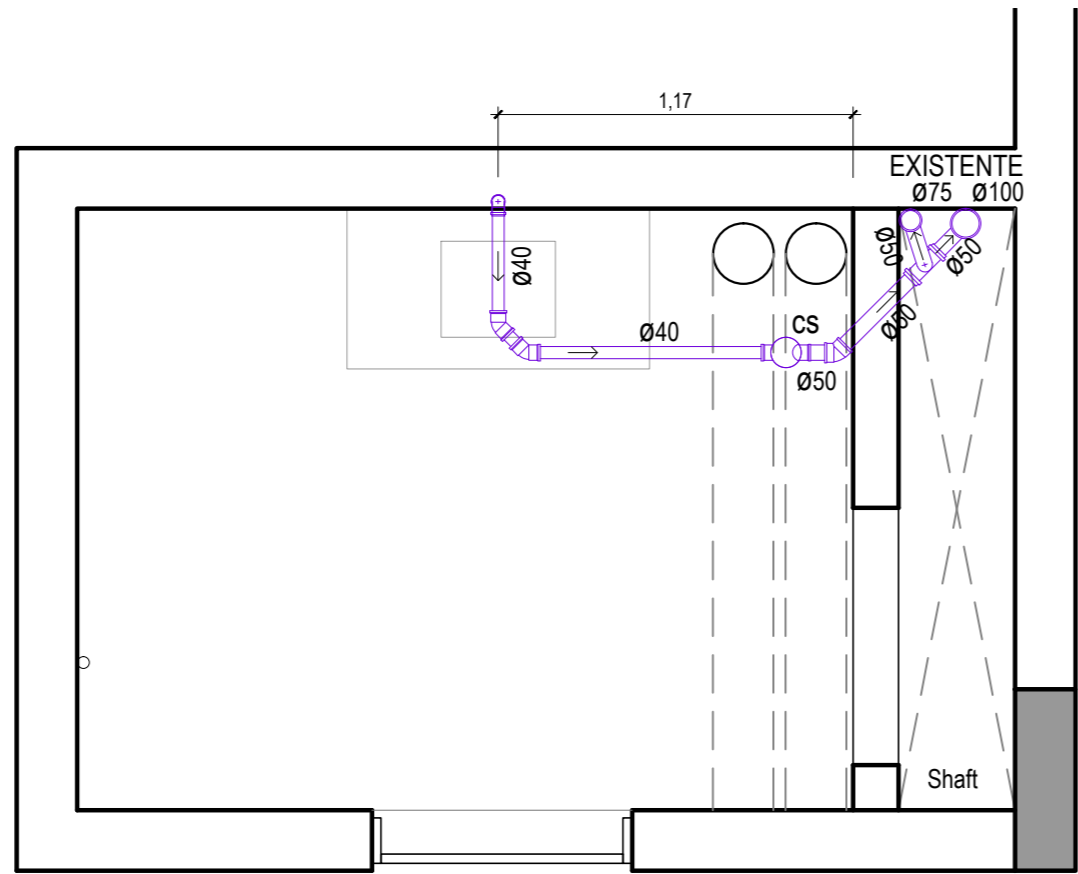

PLANTA BAIXA - ESGOTO  
ESC: 1/25

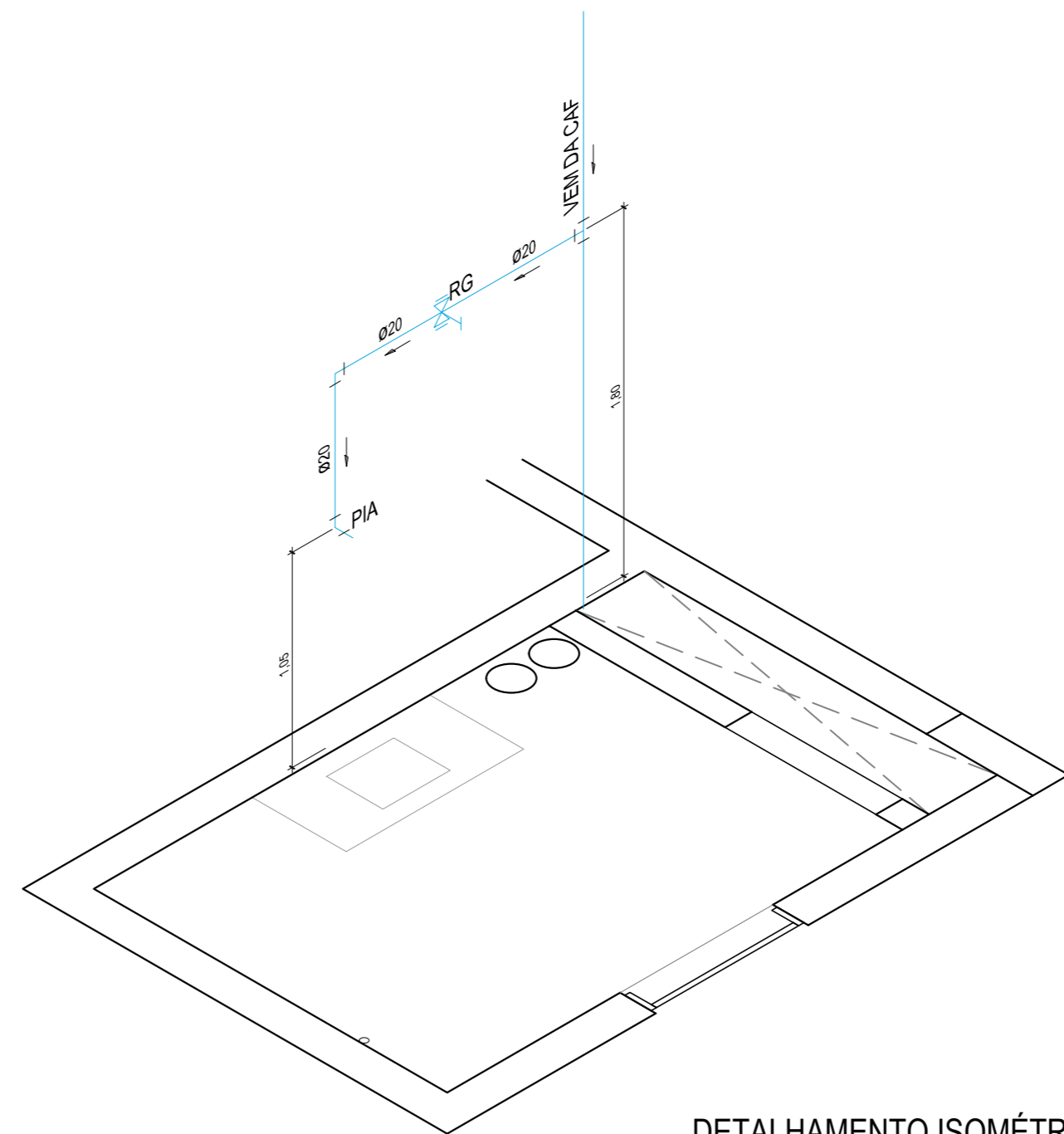

DETALHAMENTO ISOMÉTRICO  
ESC: 1/25



**SOM**  
SEÇÃO DE OBRAS E  
MANUTENÇÃO

ETAPA: EXECUTIVO  
**REFORMA**

OBRA:	<b>COPA SONORIZAÇÃO</b>
PROJETO:	<b>REFORMA</b>
RESP. PROJETO:	
	ARQ. Fernanda L. Costi   CAU RS - A57986-6 ARQ. Flávia F. Haase   CAU RS - A15155-6
ESCALA:	INDICADA
ARQUIVO:	Copa_Sonorizacao_R00.dwg
DATA:	18/09/2019

VERSÃO:  
**R00**

PRANCHA:  
**02**

DETALHE 11

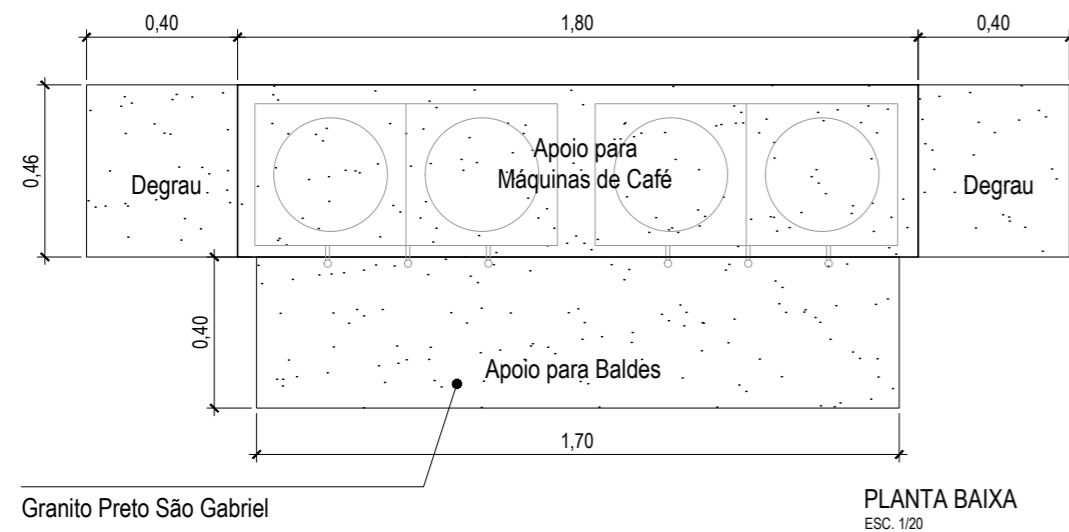

PLANTA BAIXA  
ESC. 1/20

APOIO PARA MÁQUINAS DE CAFÉ E DEGRAUS

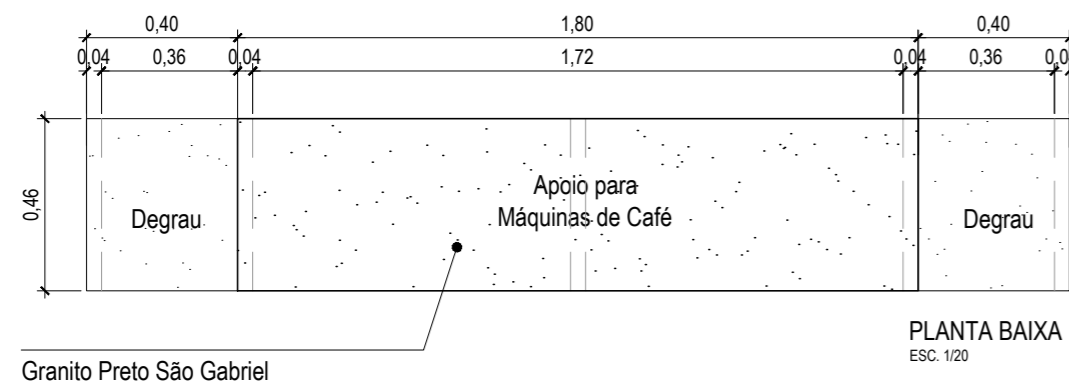

PLANTA BAIXA  
ESC. 1/20

APOIO PARA BALDES

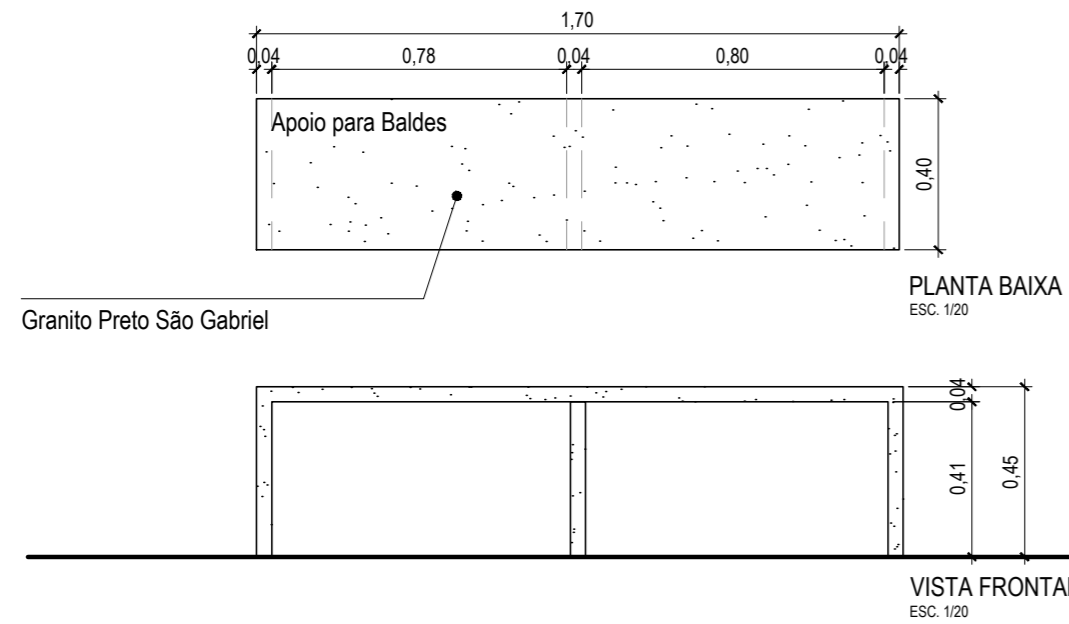

PLANTA BAIXA  
ESC. 1/20

VISTA FRONTAL  
ESC. 1/20

DETALHE 13

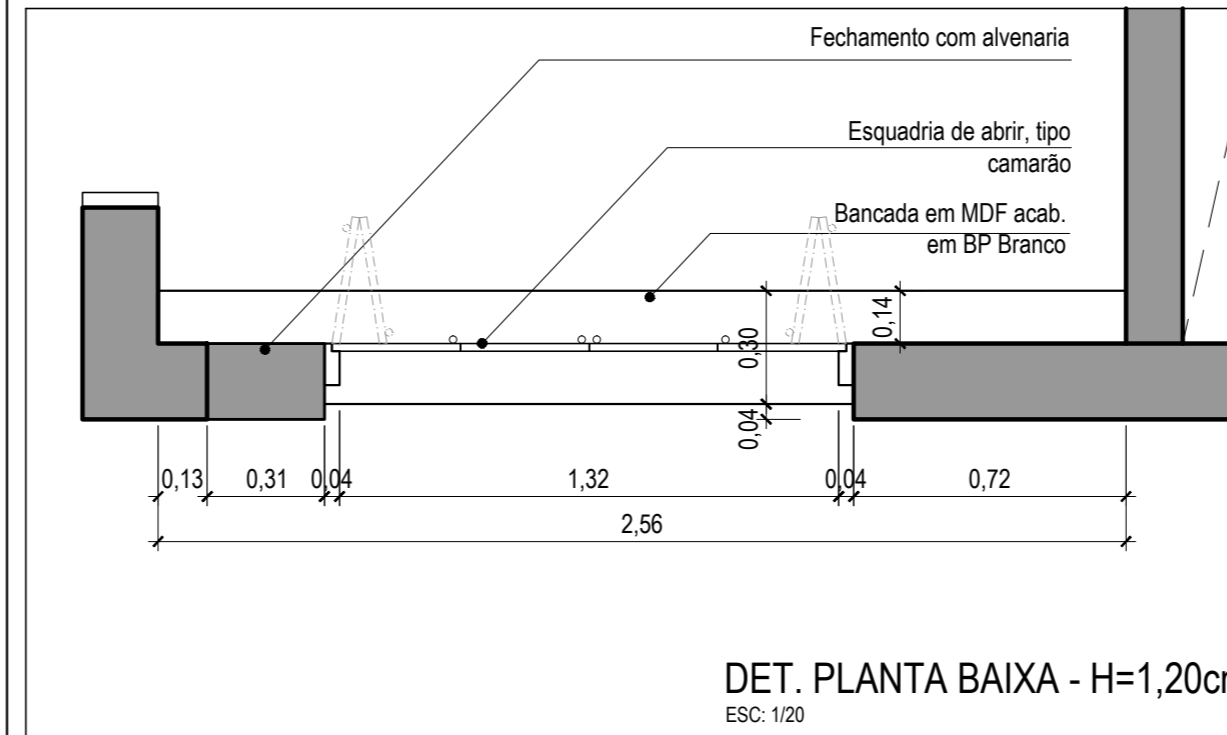

DET. PLANTA BAIXA - H=1,20cm  
ESC. 1/20

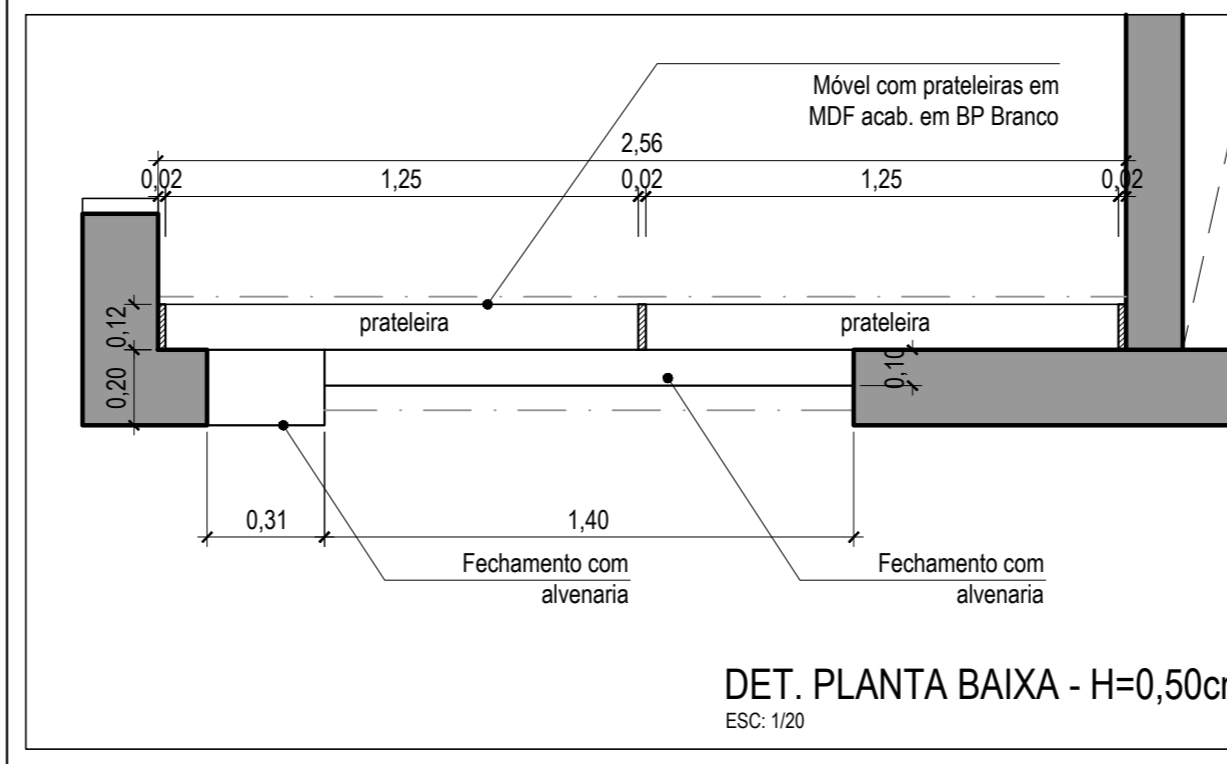

DET. PLANTA BAIXA - H=0,50cm  
ESC. 1/20

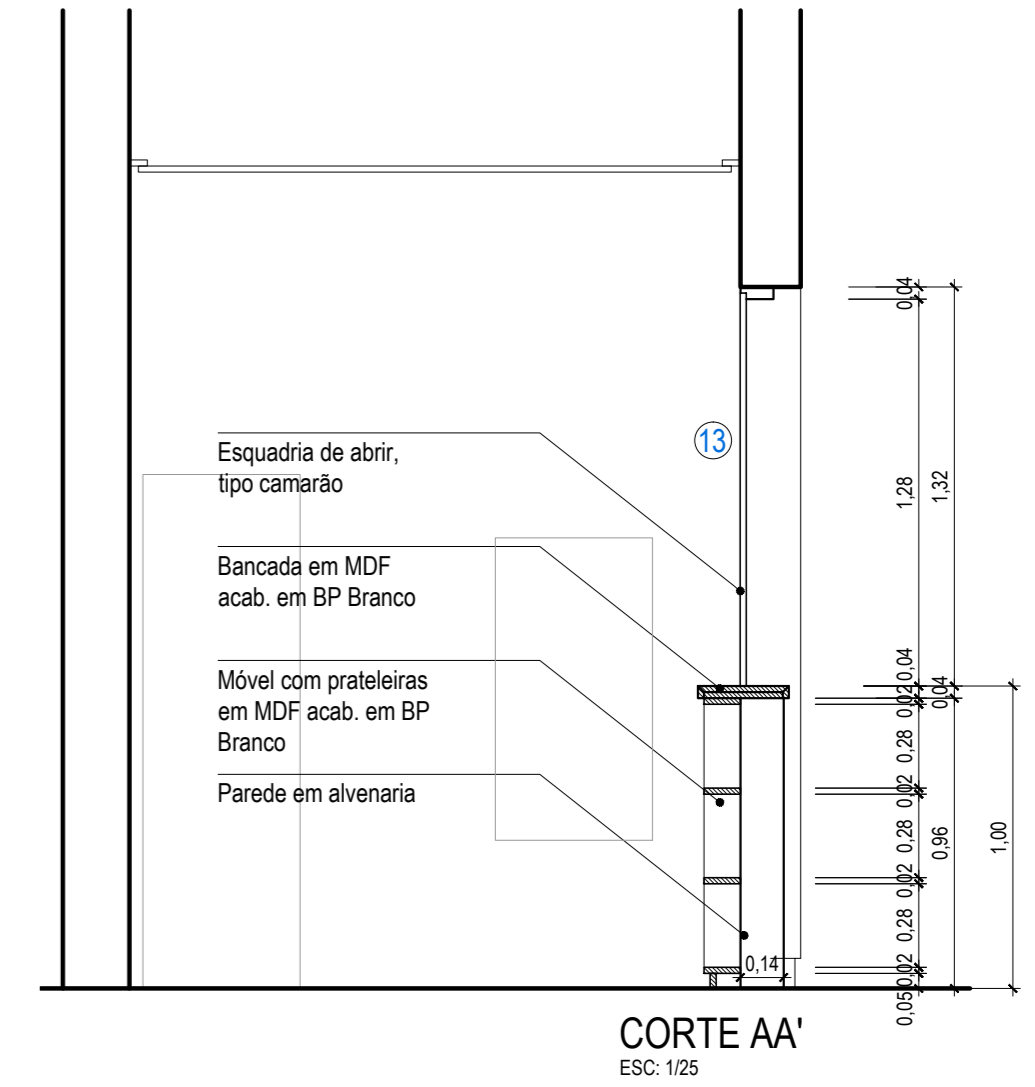

CORTE AA'  
ESC. 1/25

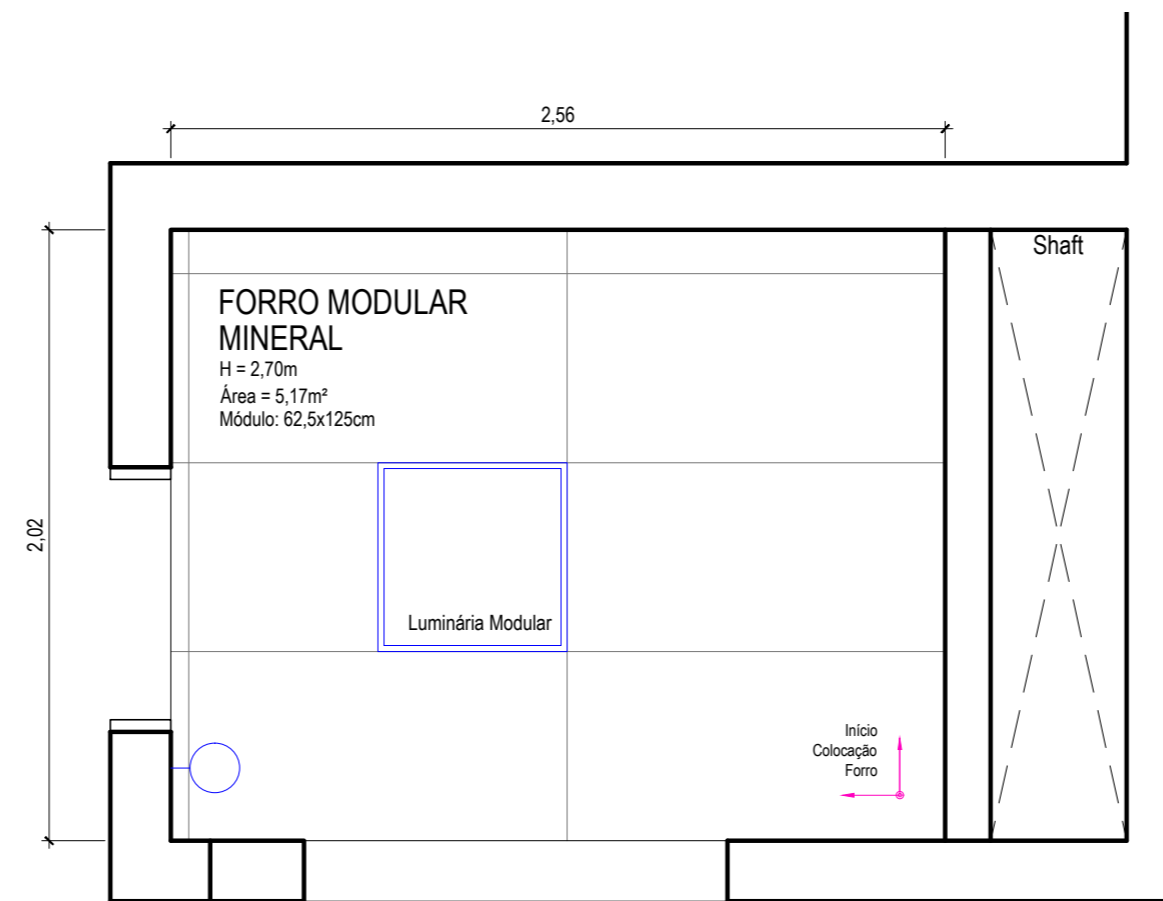

PLANTA FORRO E ILUMINAÇÃO  
ESC. 1/25

Data	Revisão	Modificação	Responsável

**CÂMARA MUNICIPAL DE PORTO ALEGRE**

OBRA: **SALA - COPA CENTRAL**  
 PROJETO: **REFORMA**  
 RESP. PROJETO: **ARQ. Fernanda L. Costi | CAU RS - A57986-6**  
**ARQ. Flávia F. Haase | CAU RS - A15155-6**

**SOM**  
 SEÇÃO DE OBRAS E MANUTENÇÃO

ETAPA: EXECUTIVO

VERSÃO: **R00**

PRANCHA: **02**

ESCALA: INDICADA  
 ARQUIVO: Copa\_2o\_R00.dwg  
 DATA: 12/09/2019





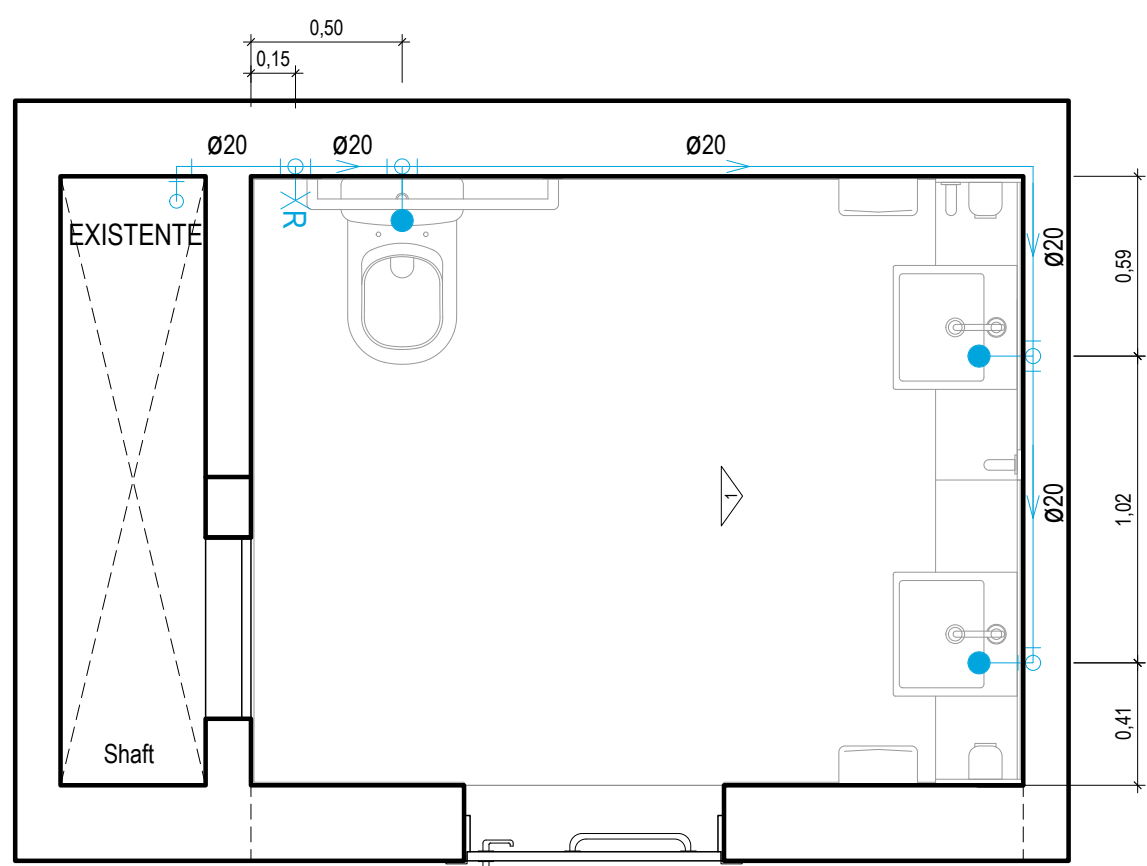

PLANTA BAIXA - ÁGUA  
ESC: 1/25

LEGENDA

- ponto de água fria
- ✕ registro

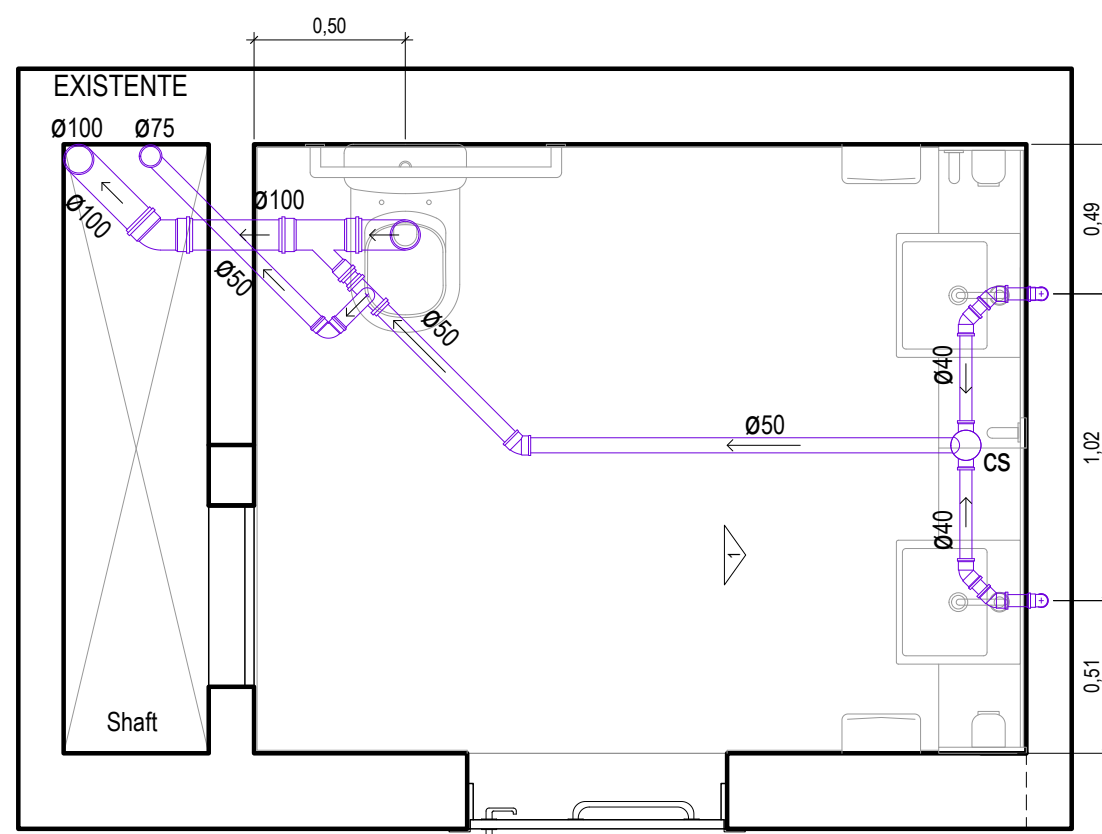

PLANTA BAIXA - ESGOTO  
ESC: 1/25

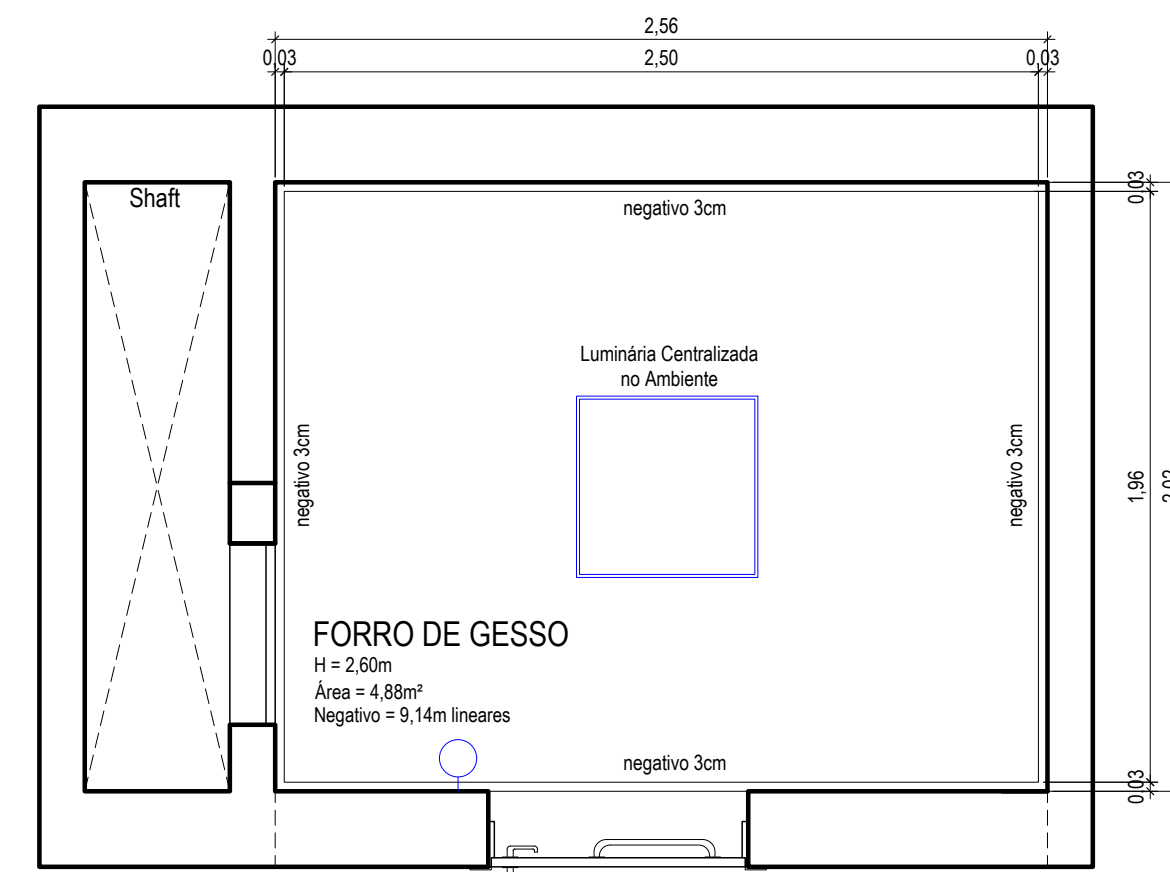

PLANTA FORRO E ILUMINAÇÃO  
ESC: 1/25

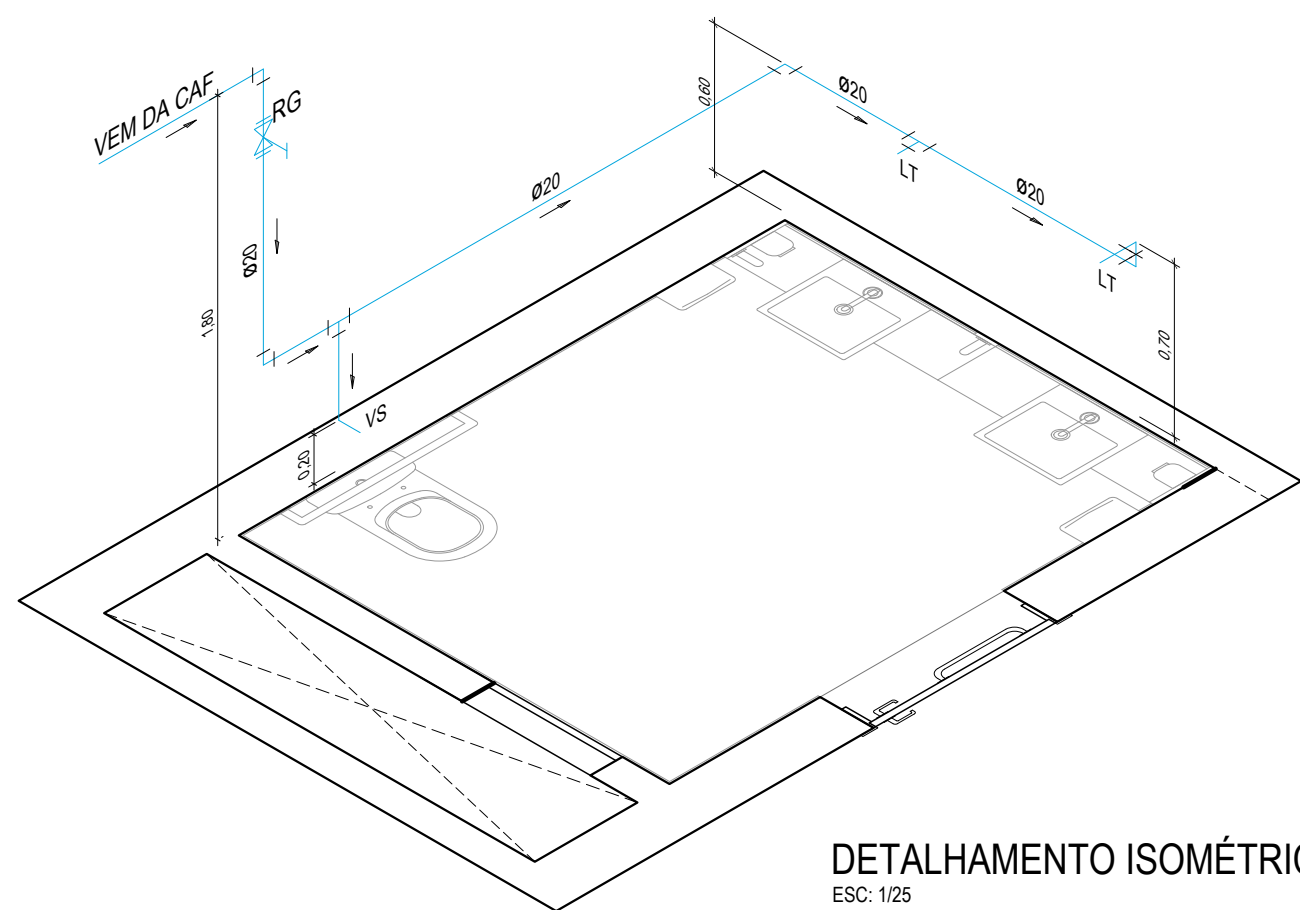

DETALHAMENTO ISOMÉTRICO  
ESC: 1/25

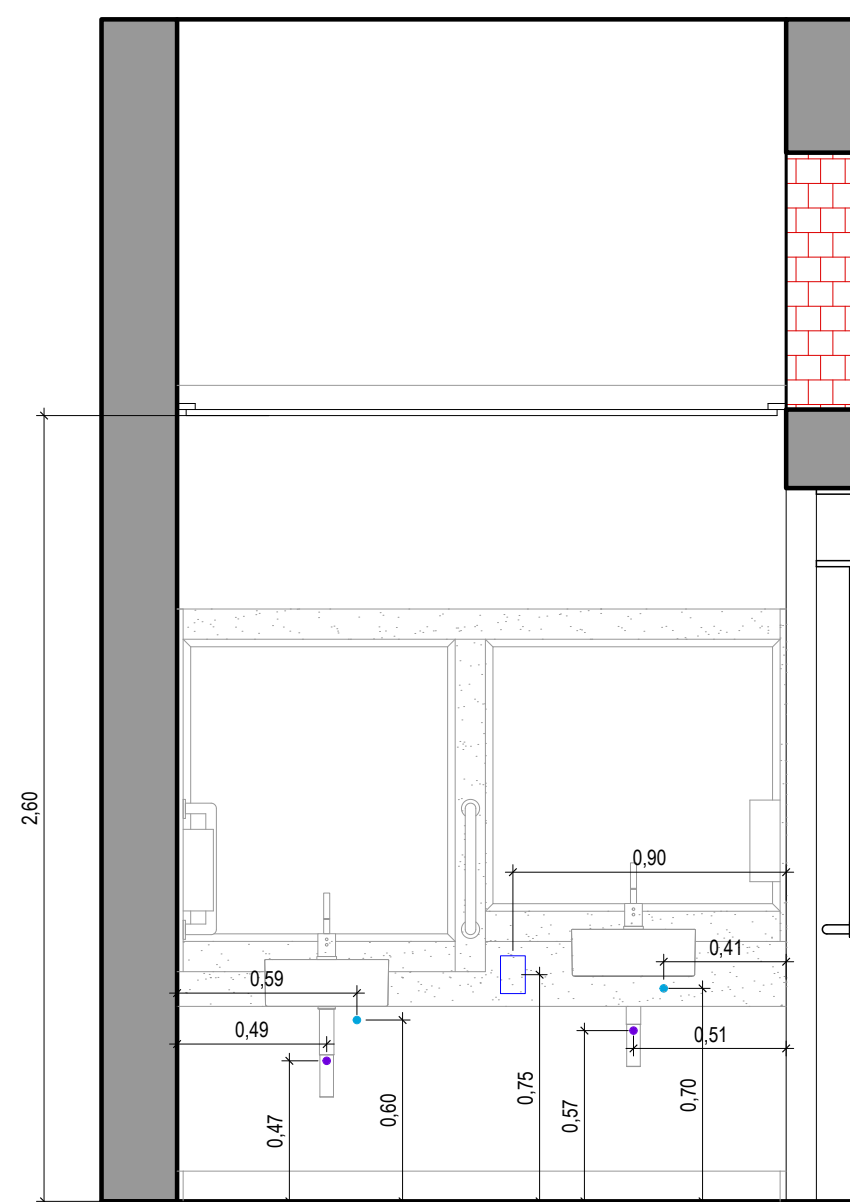

ELEVÇÃO 1  
ESC: 1/25

Data	Revisão	Modificação	Responsável



CÂMARA MUNICIPAL DE PORTO ALEGRE

**SOM**  
SEÇÃO DE OBRAS E MANUTENÇÃO

ETAPA: EXECUTIVO

**DETALHAMENTO - COMPLEMENTARES R00**

OBRA: **BANHEIRO VEREADORES**  
PROJETO: **BANHEIROS VEREADORES - MASCULINO**

RESP. PROJETO:

ARQ. Fernanda L. Costi | CAU RS - A57986-6  
ARQ. Flávia F. Haase | CAU RS - A15155-6

ESCALA:  
1/25

ARQUIVO:  
Projeto Banheiros Vereadores\_R00.dwg

DATA:  
15/07/2019

VERSÃO:  
PRANCHA:

**02**



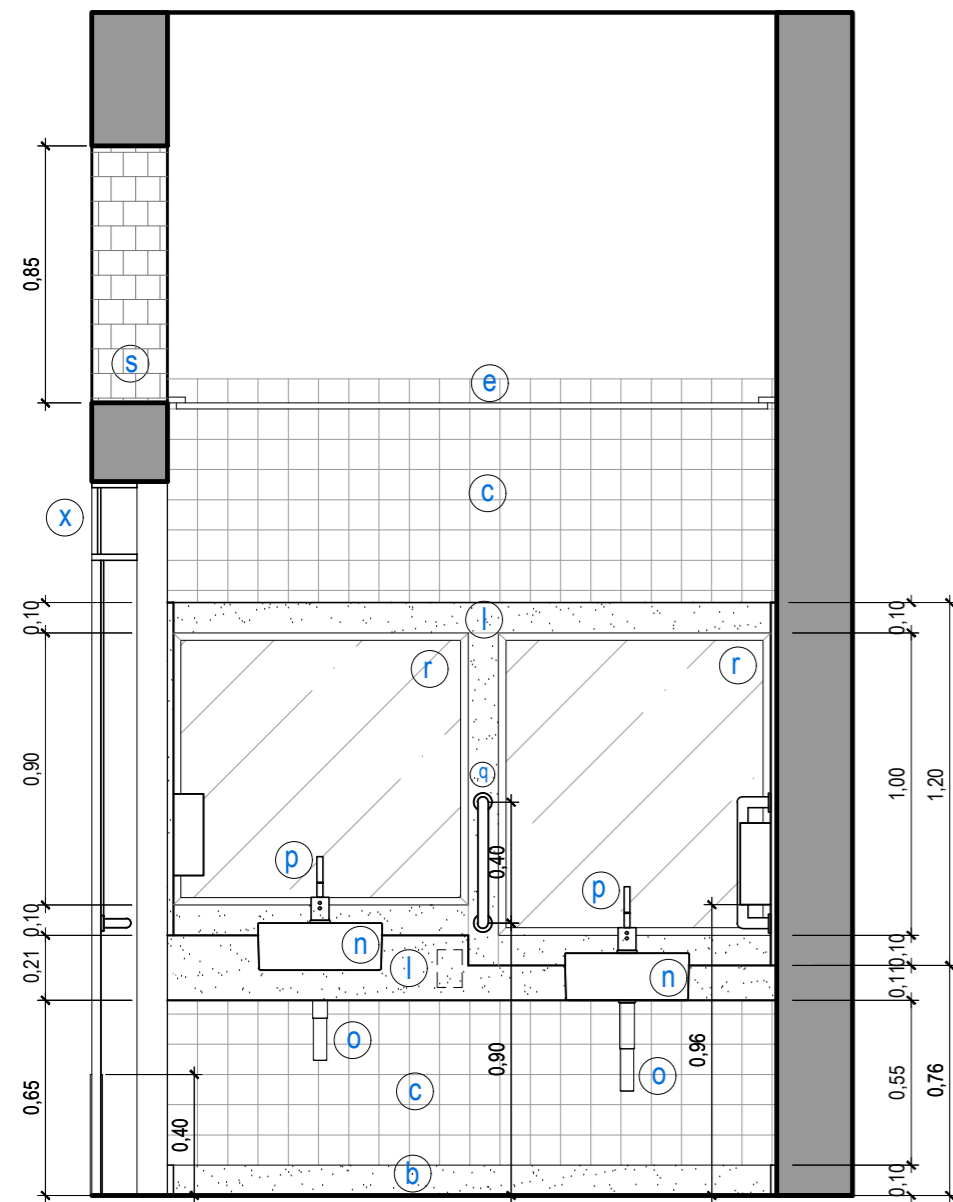

ELEVAÇÃO 1  
ESC: 1/25

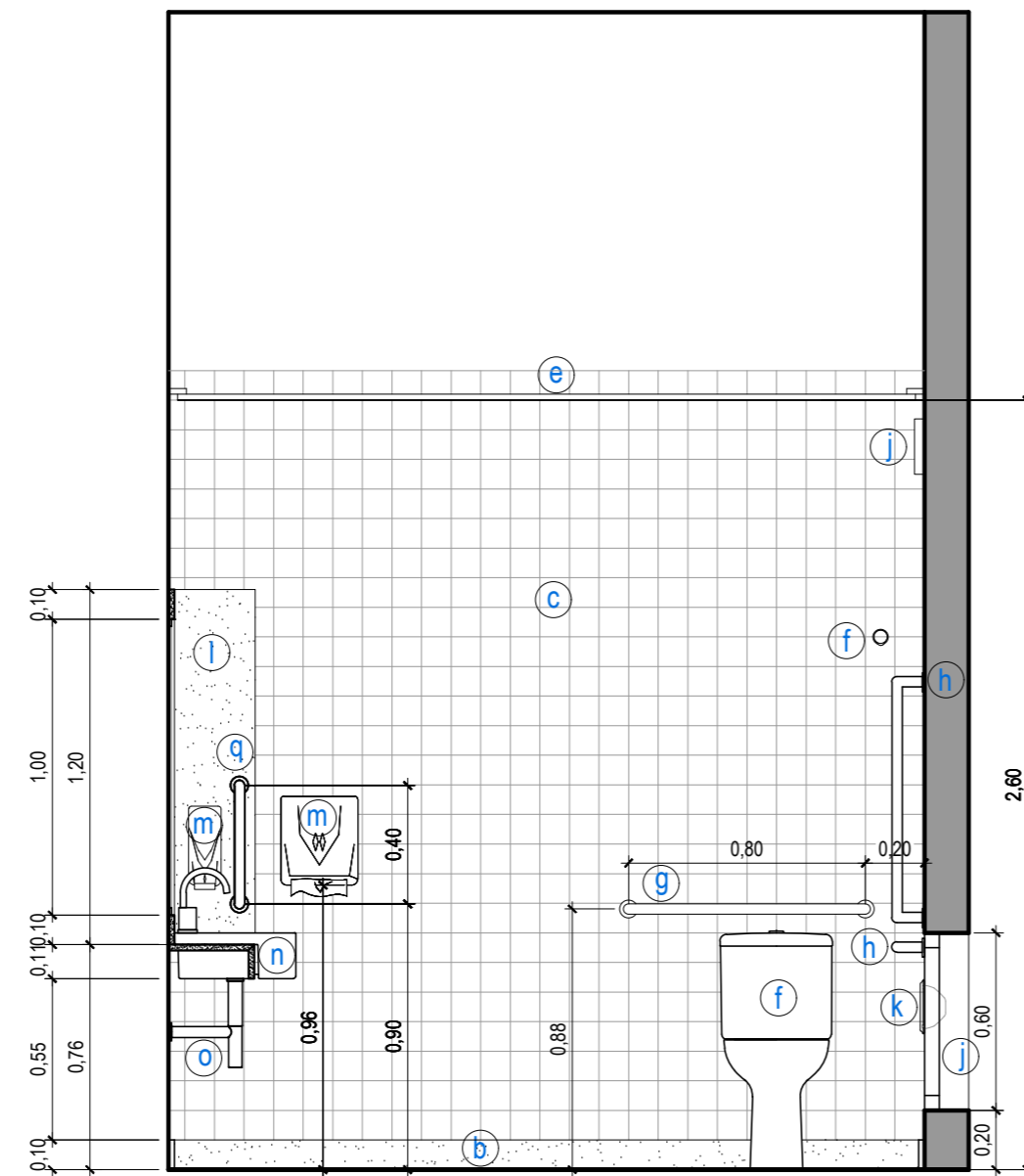

ELEVAÇÃO 2  
ESC: 1/25

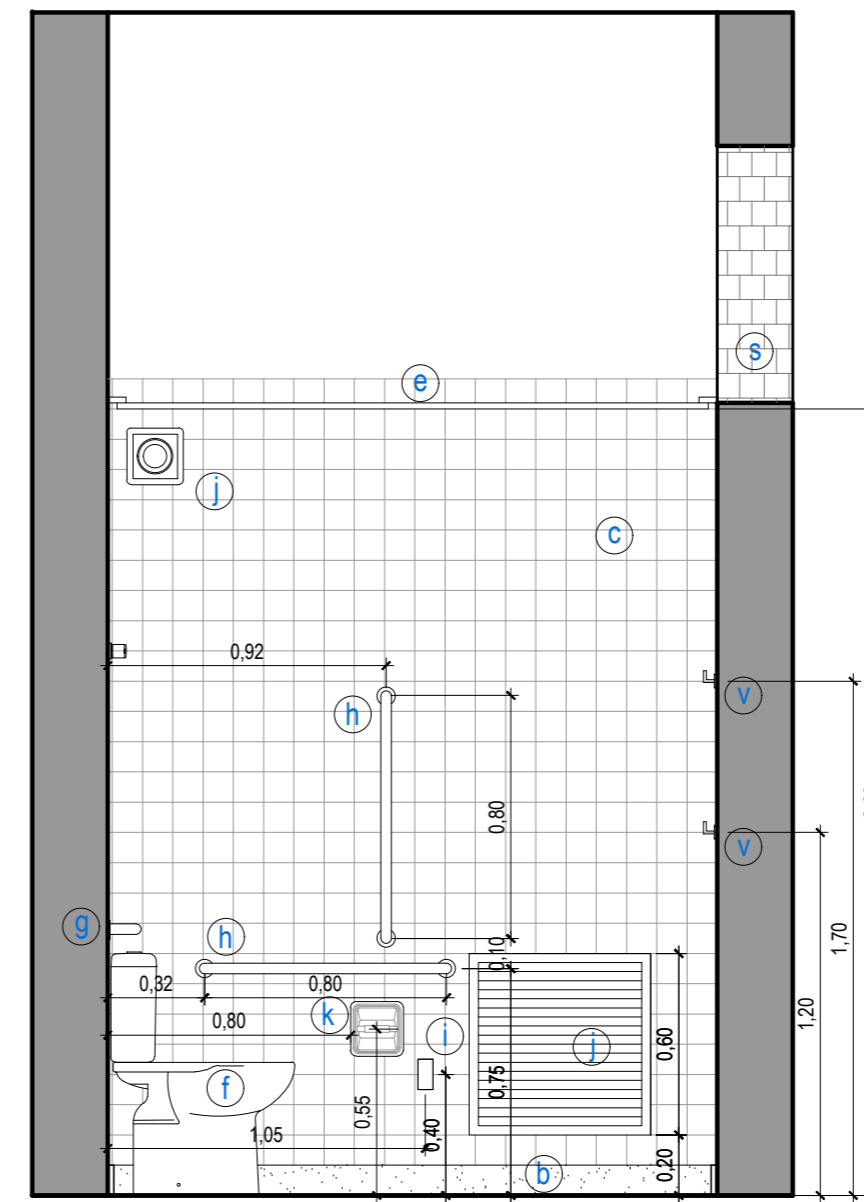

ELEVAÇÃO 3  
ESC: 1/25

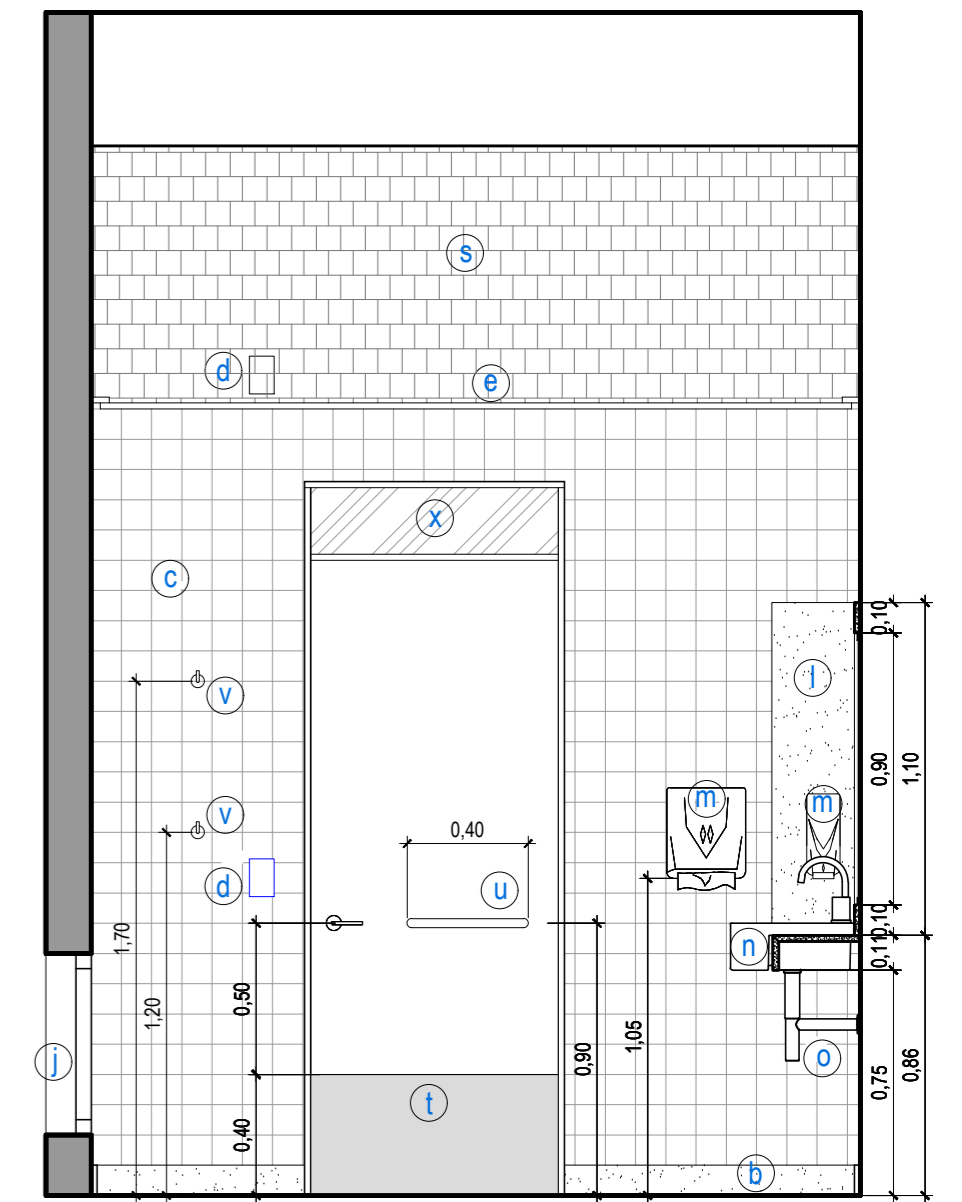

ELEVAÇÃO 4  
ESC: 1/25

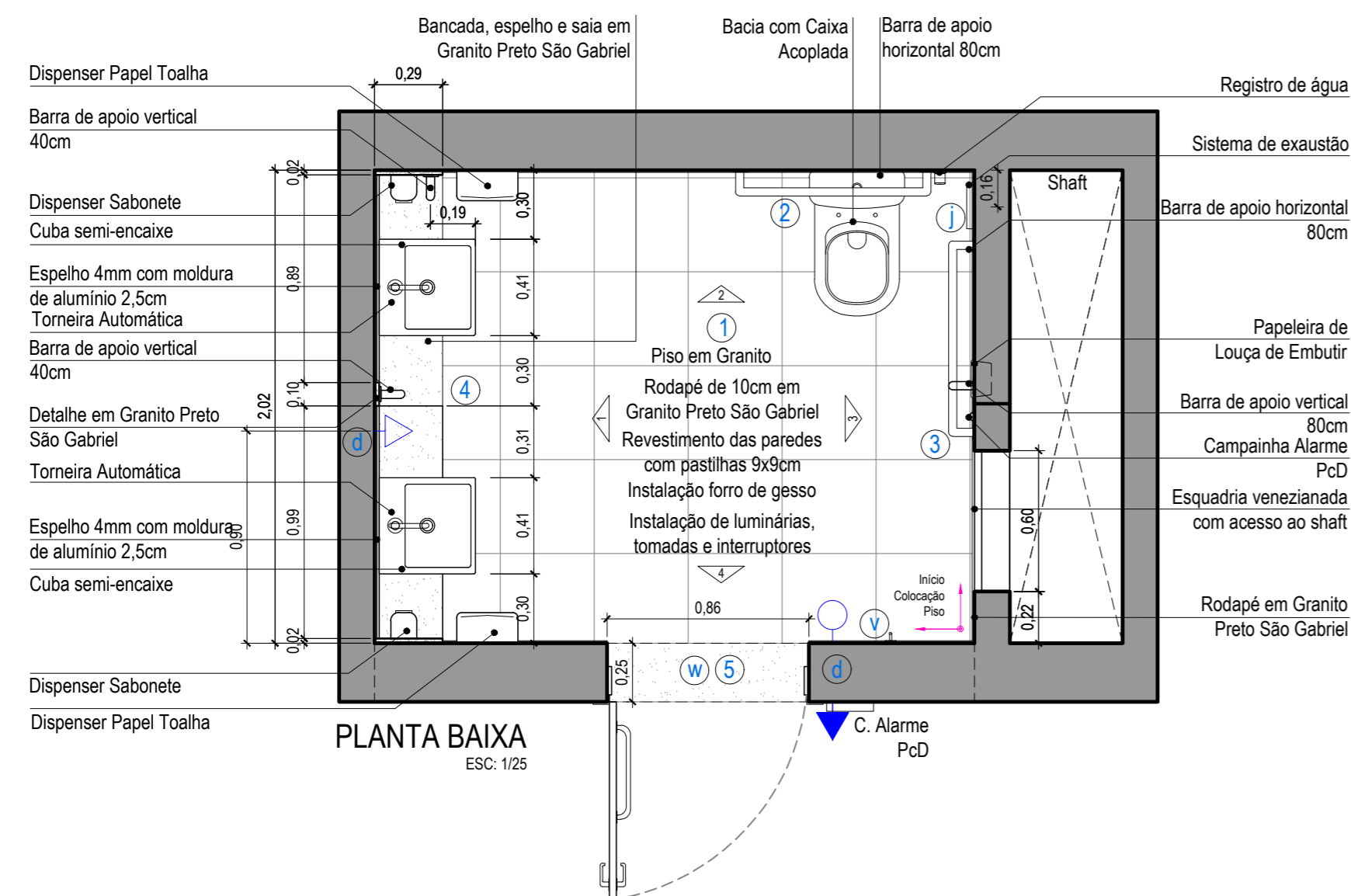

PLANTA BAIXA  
ESC: 1/25

### SERVIÇOS

- 1 a) Instalação de piso em Granito fornecido pela Câmara Municipal
- b) Fornecimento e instalação de rodapé em Granito Preto São Gabriel [altura: 10cm]
- c) Revestimento das paredes com pastilhas 9x9cm. [Pastilhas serão fornecidas pelo Contratante]
- d) Fornecimento e instalação de Luminárias, tomadas e interruptores
- e) Fornecimento e instalação de forro de gesso
- 2 f) Fornecimento e instalação de Bacia com Caixa Acoplada [instalação de água, esgoto e registro incluída]
- g) Fornecimento e instalação de Barra de apoio horizontal 80cm
- 3 h) Fornecimento e instalação de 2 Barras de apoio [1 horizontal, 1 vertical] 80cm cada
- i) Fornecimento e instalação de Campanhda Alarme PcD
- j) Fornecimento e instalação de Esquadria venezianada com acesso ao shaft e equipamento de exaustão
- k) Fornecimento e instalação de Papeleira de Louça de Embutir
- 4 l) Fornecimento e instalação de bancada, espelho e saia em Granito Preto São Gabriel, conforme detalhamento.
- m) Fornecimento e instalação de dispensers para sabonete líquido e papel toalha, conforme detalhamento e especificação.
- n) Fornecimento e instalação de Cubas semi-encaixe [instalação de água e esgoto incluída]
- o) Fornecimento e instalação de Sifões Cromados
- p) Fornecimento e instalação de Torneiras Automáticas [instalação hidráulica e elétrica incluída]
- q) Fornecimento e instalação de Barras de Apoio Verticais 40cm
- r) Fornecimento e instalação de Espelho 4mm com moldura de alumínio de 25mm
- 5 s) Fechamento em alvenaria de tijolos, com reboco e pintura
- t) Fornecimento e instalação de revestimento resistente a impactos
- u) Fornecimento e instalação de Barra de Apoio Horizontal 40cm na porta existente
- v) Fornecimento e instalação de Cabideiros Cromados
- w) Soleira em Granito
- x) Substituição de vidro quebrado

### LEGENDA

- interruptor simples h=105cm
- △ tomada baixa h=75cm
- ▶ tomada alta h=265cm



Data	Revisão	Modificação	Responsável



CÂMARA MUNICIPAL DE  
PORTO ALEGRE

OBRA: **BANHEIRO VEREADORES**  
PROJETO: **BANHEIROS VEREADORES - FEMININO**

RESP. PROJETO:

ARQ. Fernanda L. Costi | CAU RS - A57986-6  
ARQ. Flávia F. Haase | CAU RS - A15155-6

ESCALA:  
1/25

ARQUIVO:  
Projeto Banheiros Vereadores\_R00.dwg

DATA:  
15/07/2019

**SOM**

SEÇÃO DE OBRAS E  
MANUTENÇÃO

ETAPA: EXECUTIVO

**DETALHAMENTO**

VERSÃO:

**R00**

PRANCHA:

**03**

