

PLANTA DE FORRO
ESC: 1/25

LEGENDA		Quant.
LUMINÁRIAS		
	Fita de LED - 4000K	4,10 m lineares
	Luminária de Sobrepor em LED 3,5x1,00m	1 unid.
	Luminária de Embutir em LED 30x120cm	3 unid.
	Luminária Linear de Embutir 3,5x300cm	6 unid.

OBS: Verificar especificações no Memorial Descritivo.

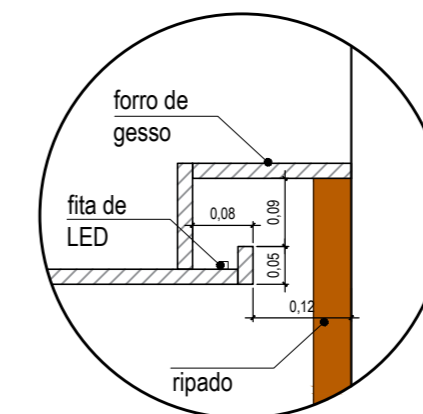

DET. SANCA INVERTIDA
ESC: 1/10

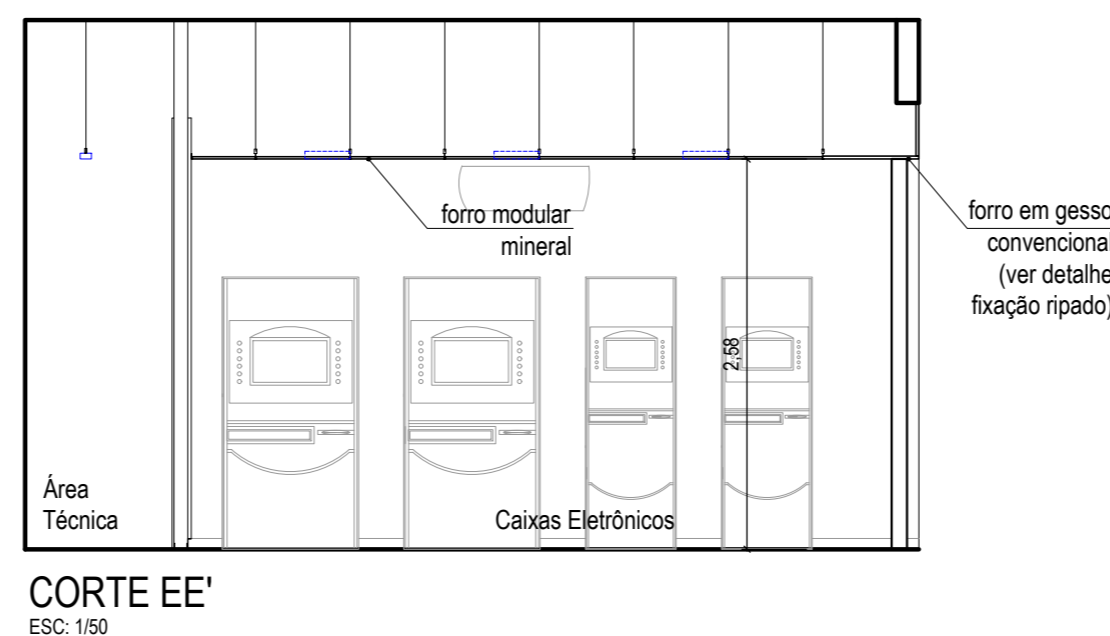
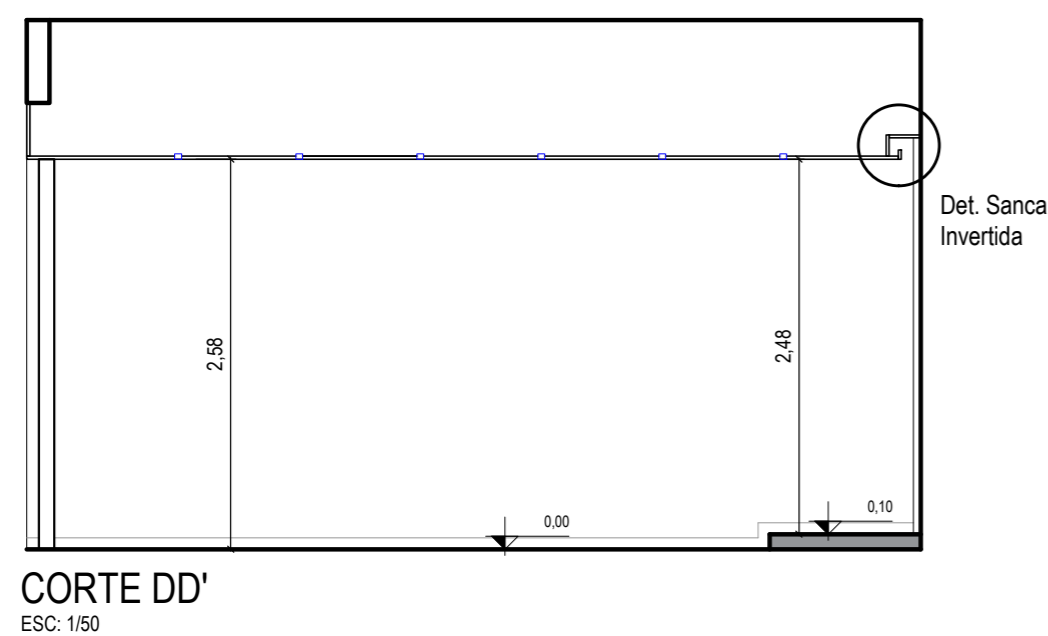

OBS: Todas as medidas deverão ser conferidas no local.

<p>CÂMARA MUNICIPAL DE PORTO ALEGRE</p>	<p>PROJETO: ESPAÇO ECUMÊNICO E ÁREA DE CAIXAS ELETRÔNICOS</p>
	<p>RESP. PROJETO: Arq. Fernanda L. Costi CAU RS - A57986-6 Acadêmica Julia de Souza Boeira</p>
<p>SOM SEÇÃO DE OBRAS E MANUTENÇÃO</p>	<p>ESCALA: 1/50 INDICADA</p>
<p>ARQUIVO: CentroEcumenicoCaixas_R00.dwg</p>	<p>DATA: 22/01/2021</p>
<p>ETAPA: EXECUTIVO E DETALHAMENTO</p>	<p>PRANCHA: 04</p>

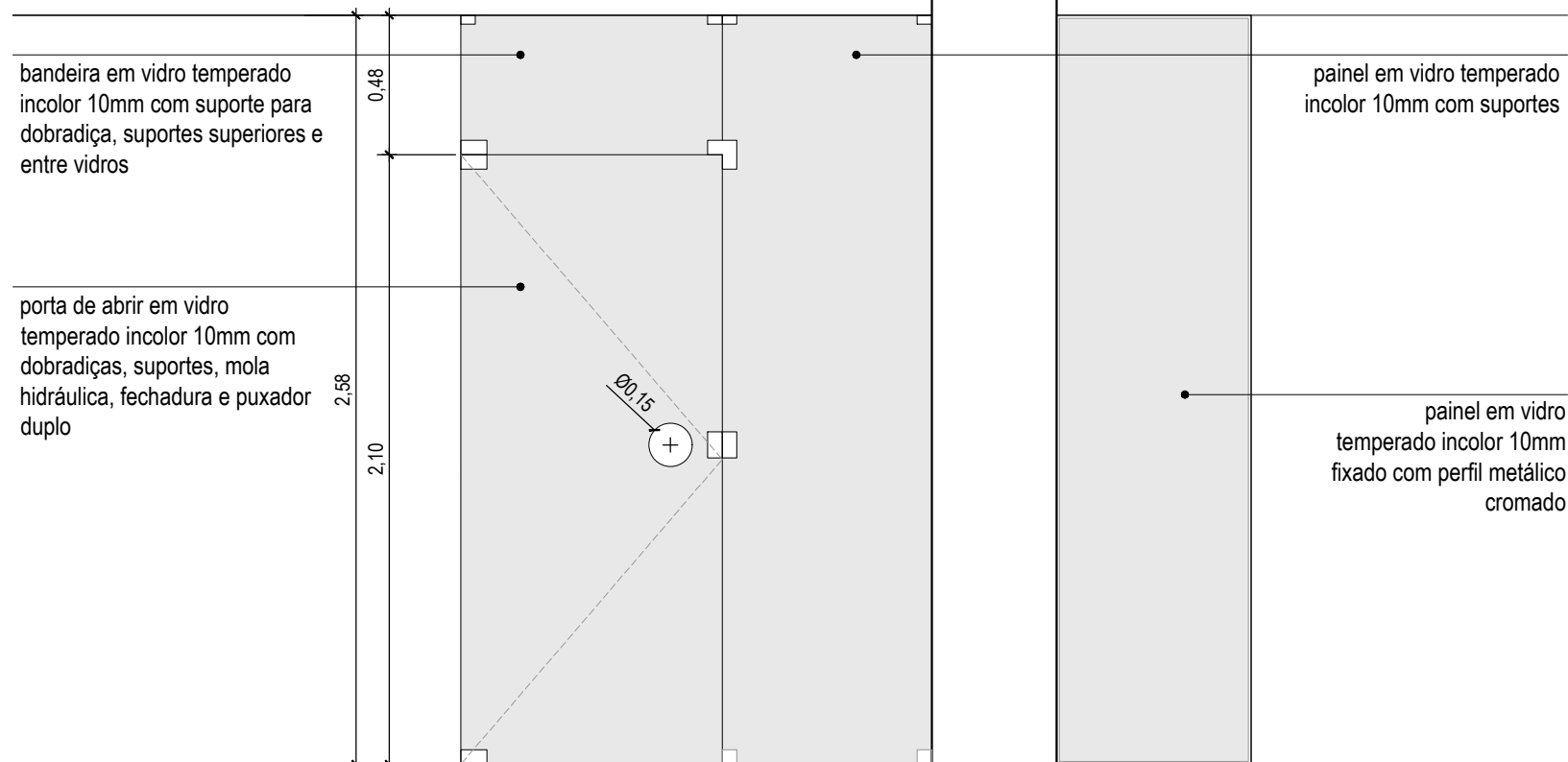

VISTA EXTERNA
ESC: 1/25

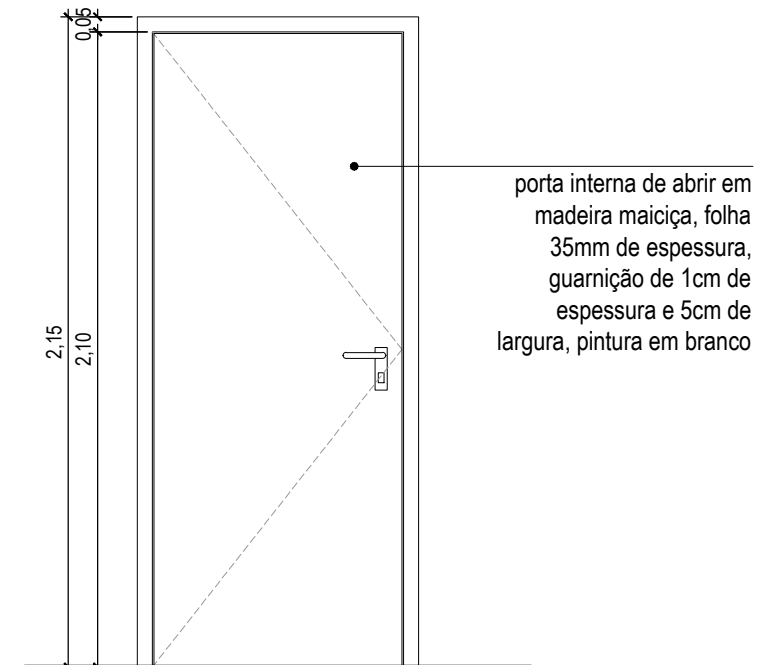

VISTA FRONTAL
ESC: 1/25

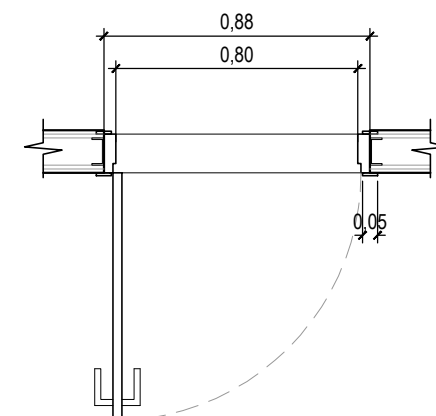

PLANTA BAIXA
ESC: 1/25

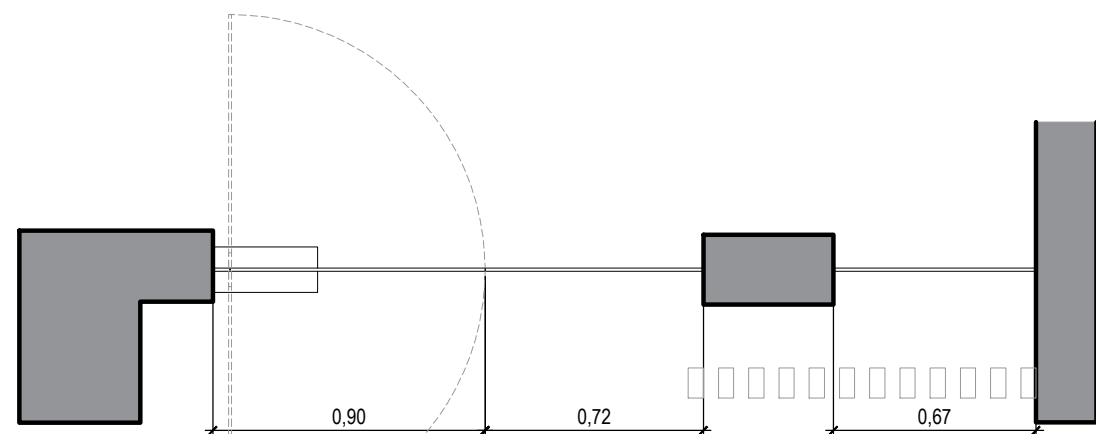

PLANTA BAIXA
ESC: 1/25

OBS: Todas as medidas deverão ser conferidas no local.



CÂMARA MUNICIPAL DE
PORTO ALEGRE

SOM

SEÇÃO DE OBRAS E
MANUTENÇÃO

PROJETO:
ESPAÇO ECUMÊNICO E ÁREA DE CAIXAS ELETRÔNICAS

RESP. PROJETO:
Arq. Fernanda L. Costi | CAU RS - A57986-6
Acadêmica Julia de Souza Boeira

ESCALA: 1/50
INDICADA

ARQUIVO: CentroEcumenicoCaixas_R00.dwg
DATA: 22/01/2021

ETAPA: EXECUTIVO E DETALHAMENTO

DETALHAMENTO ESQUADRIAS

PRANCHA:

05

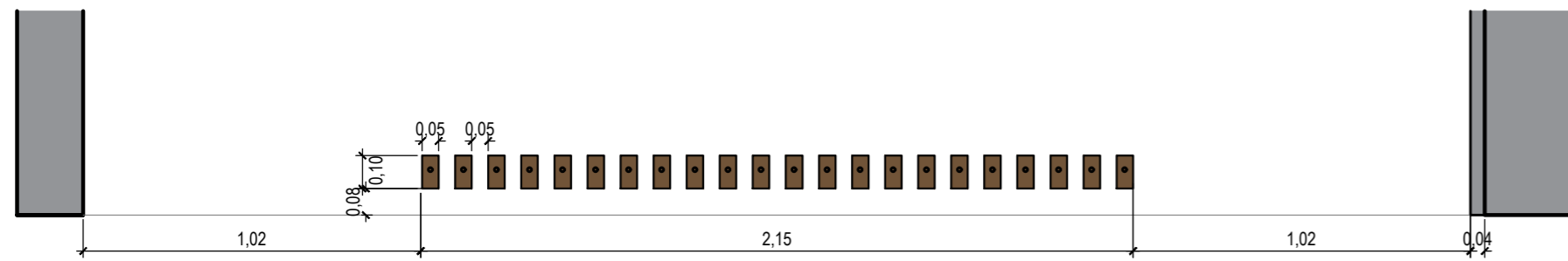

PLANTA BAIXA - RIPADO CENTRO ECUMÊNICO

ESC: 1/20

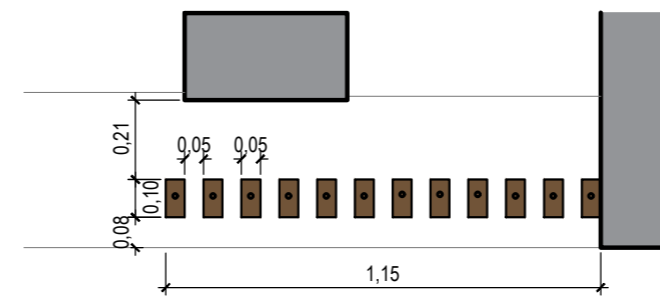

PLANTA BAIXA - RIPADO CAIXAS ELETRÔNICOS

ESC: 1/20

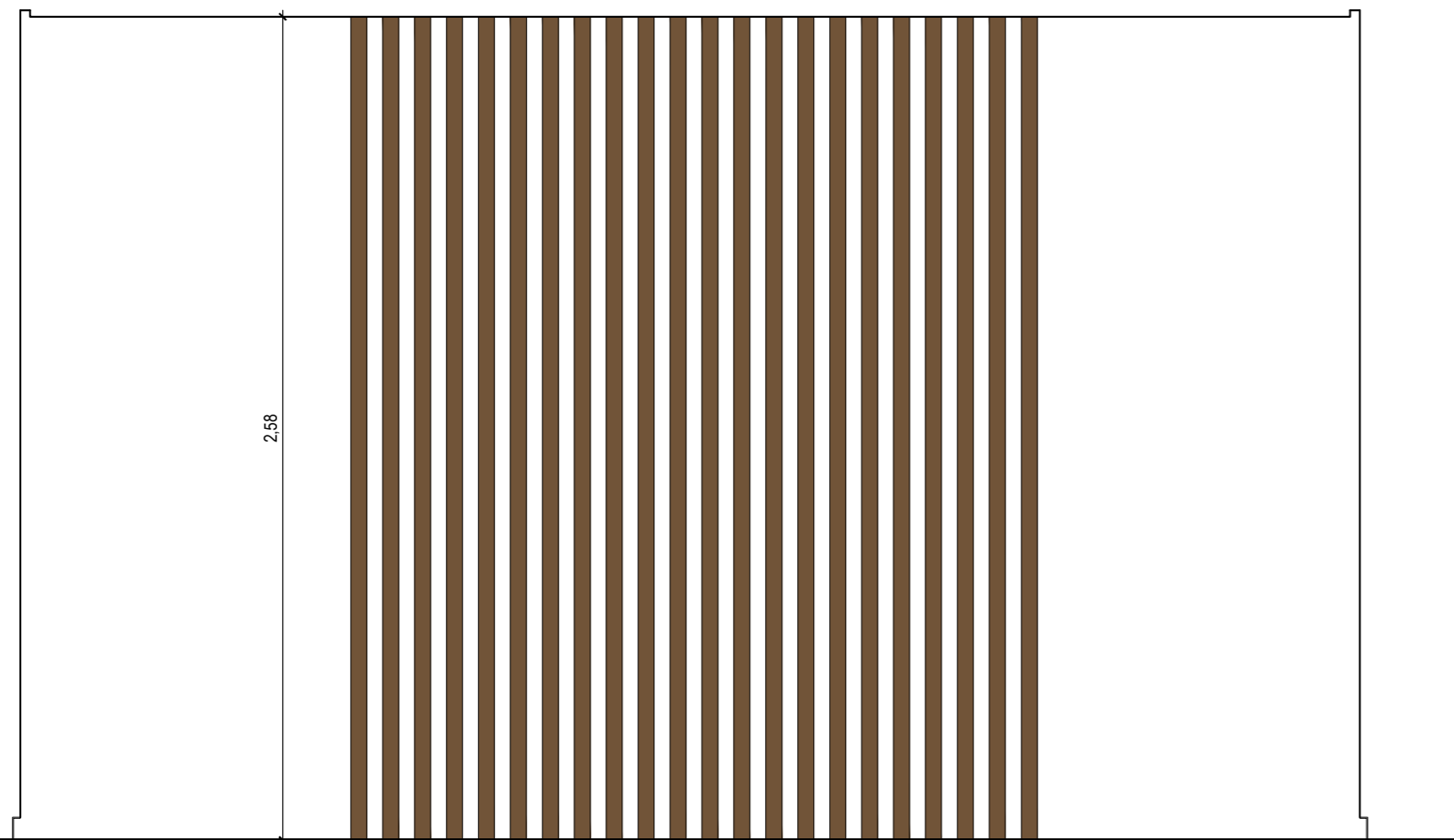

VISTA EXTERNA - RIPADO CENTRO ECUMÊNICO

ESC: 1/20

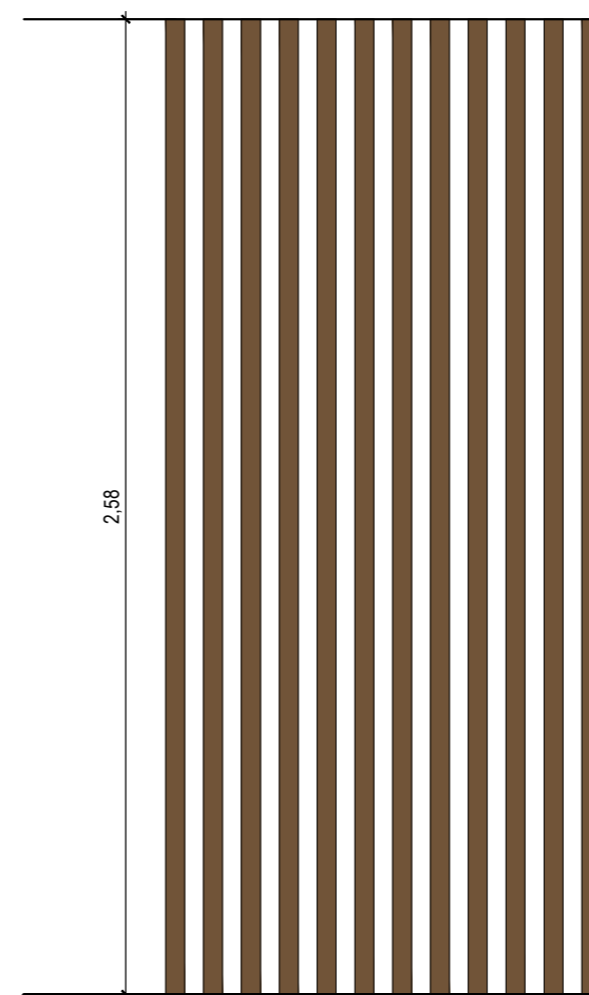

VISTA EXTERNA - RIPADO CAIXAS ELETRÔNICOS

ESC: 1/20

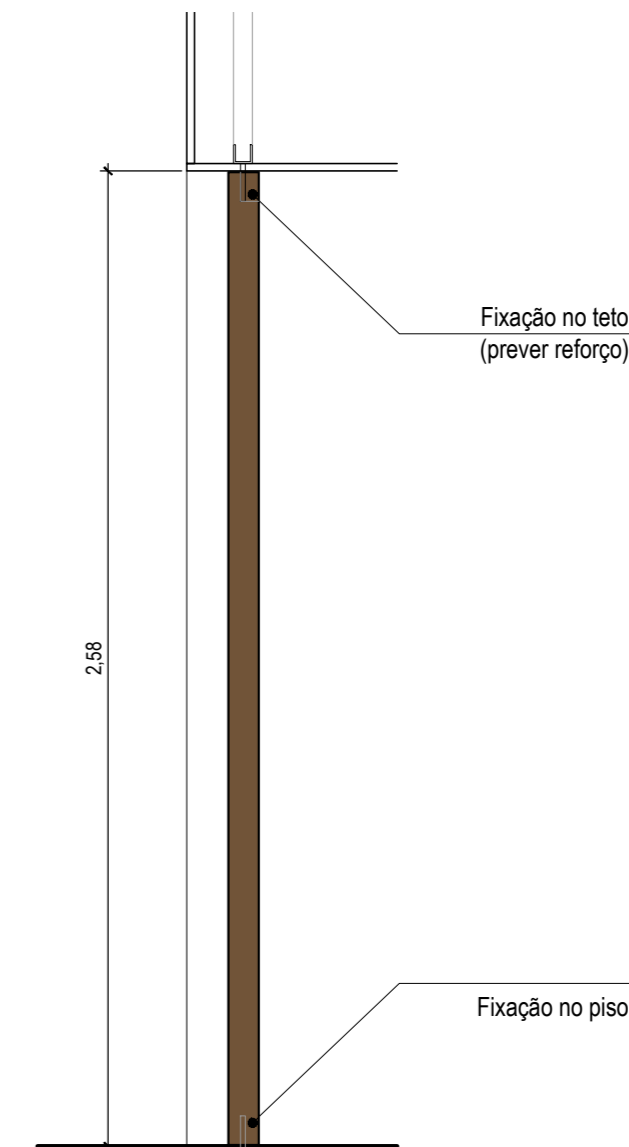

CORTE PADRÃO

ESC: 1/20

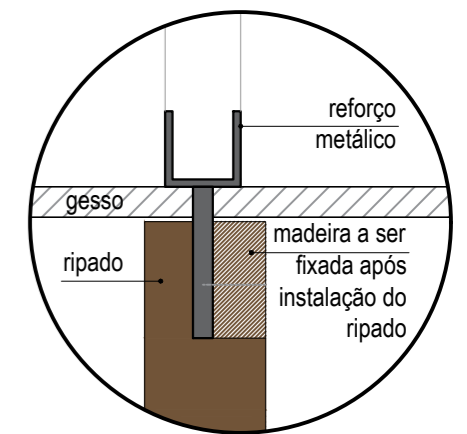

DET. FIXAÇÃO FORO

ESC: 1/5

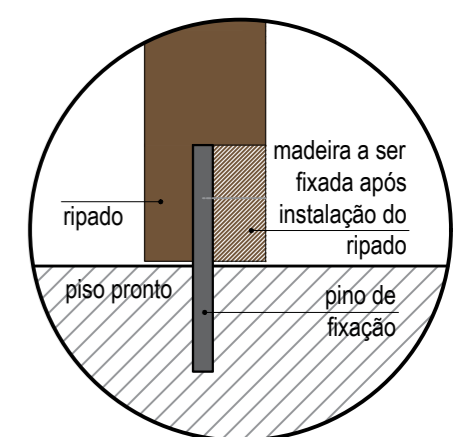

DET. FIXAÇÃO PISO

ESC: 1/5

APARADOR CENTRO ECUMÊNICO

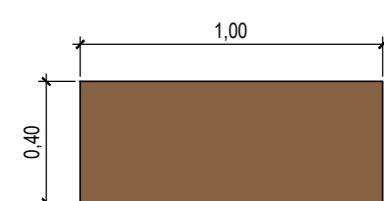

PLANTA BAIXA

ESC: 1/25

aparador em MDF com acabamento revestido em lâminas de madeira Jequitibá e pintura em verniz acetinado

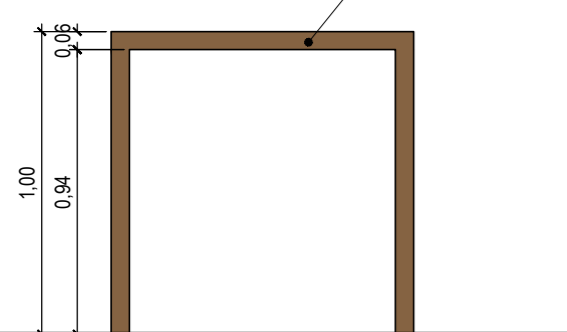

VISTA FRONTAL

ESC: 1/25

APARADOR CAIXAS ELETRÔNICOS

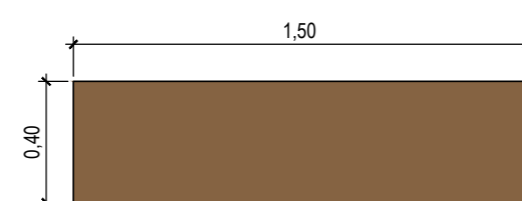

PLANTA BAIXA

ESC: 1/25

aparador em MDF com acabamento revestido em lâminas de madeira Jequitibá e pintura em verniz acetinado

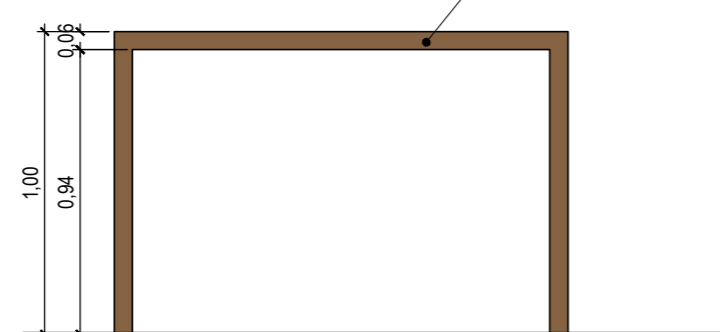

VISTA FRONTAL

ESC: 1/25

BANCOS CENTRO ECUMÊNICO

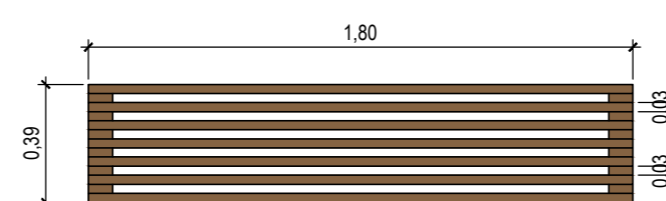

PLANTA BAIXA

ESC: 1/25

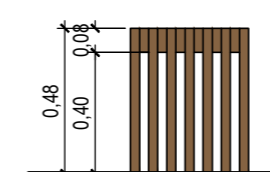

VISTA FRONTAL

ESC: 1/25

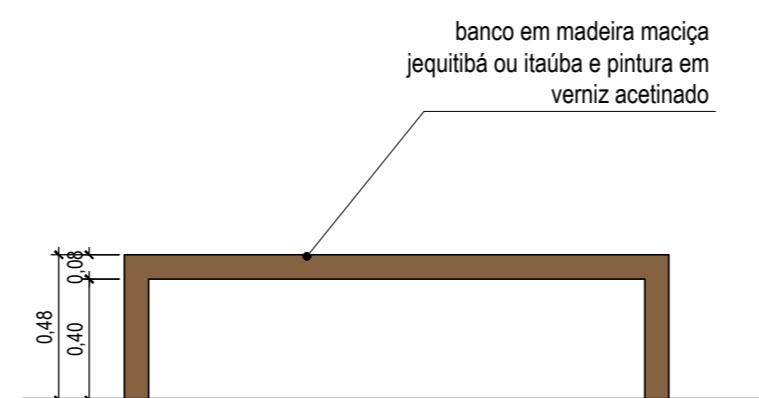

VISTA FRONTAL

ESC: 1/25

OBS: Todas as medidas deverão ser conferidas no local.



CÂMARA MUNICIPAL DE PORTO ALEGRE

PROJETO: **ESPAÇO ECUMÊNICO E ÁREA DE CAIXAS ELETRÔNICOS**

RESP. PROJETO:

Arq. Fernanda L. Costi | CAU RS - A57986-6
Acadêmica Julia de Souza Boeira

SOM

SEÇÃO DE OBRAS E MANUTENÇÃO

ESCALA: 1/50 INDICADA

ARQUIVO: CentroEcumênicoCaixas_R00.dwg

DATA: 22/01/2021

ETAPA: EXECUTIVO E DETALHAMENTO

PRANCHA:

DET. MOBILIÁRIO FIXO E ACESSÓRIOS

06

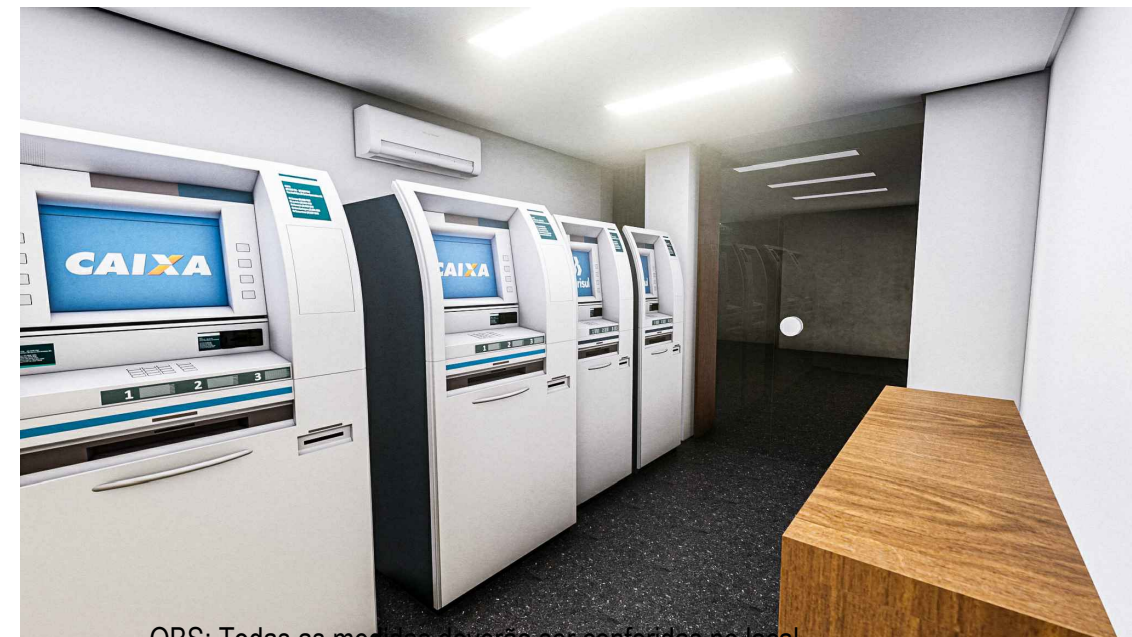
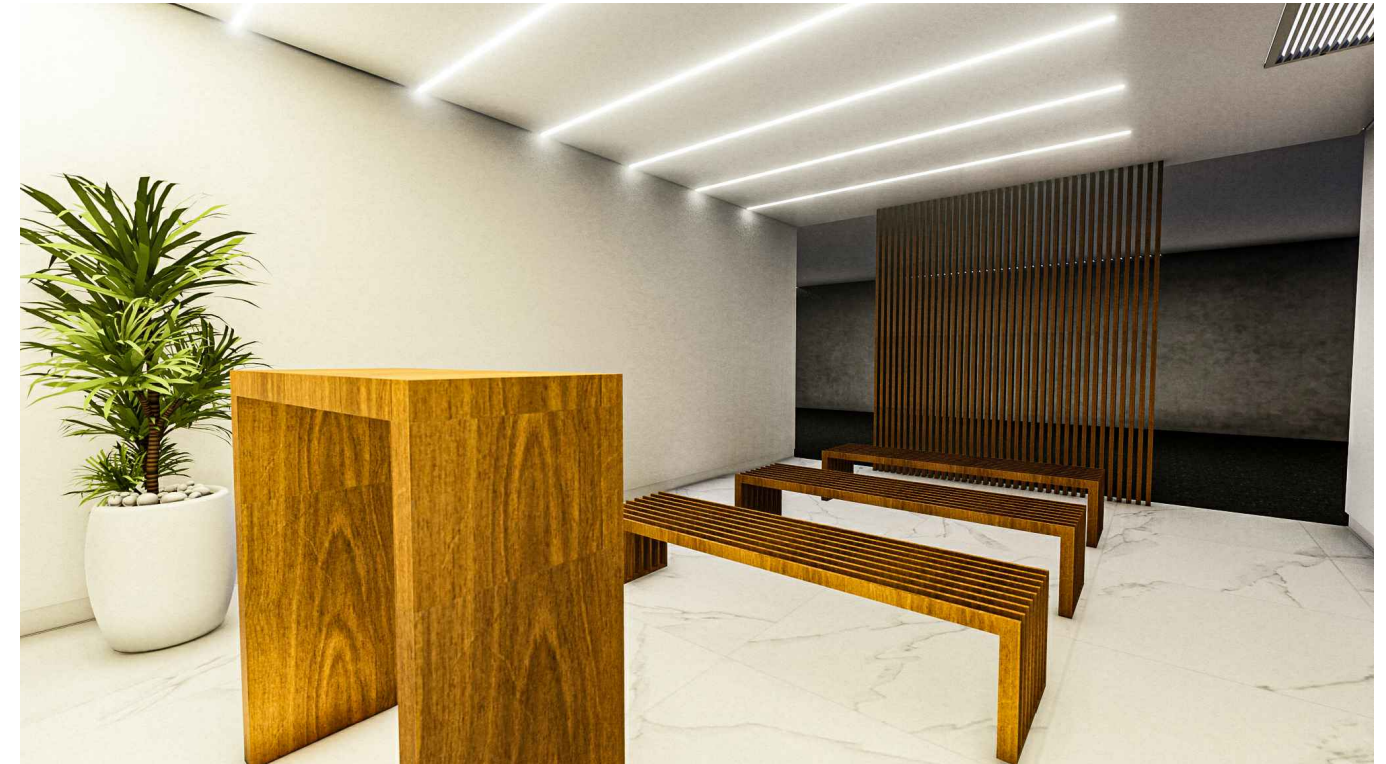
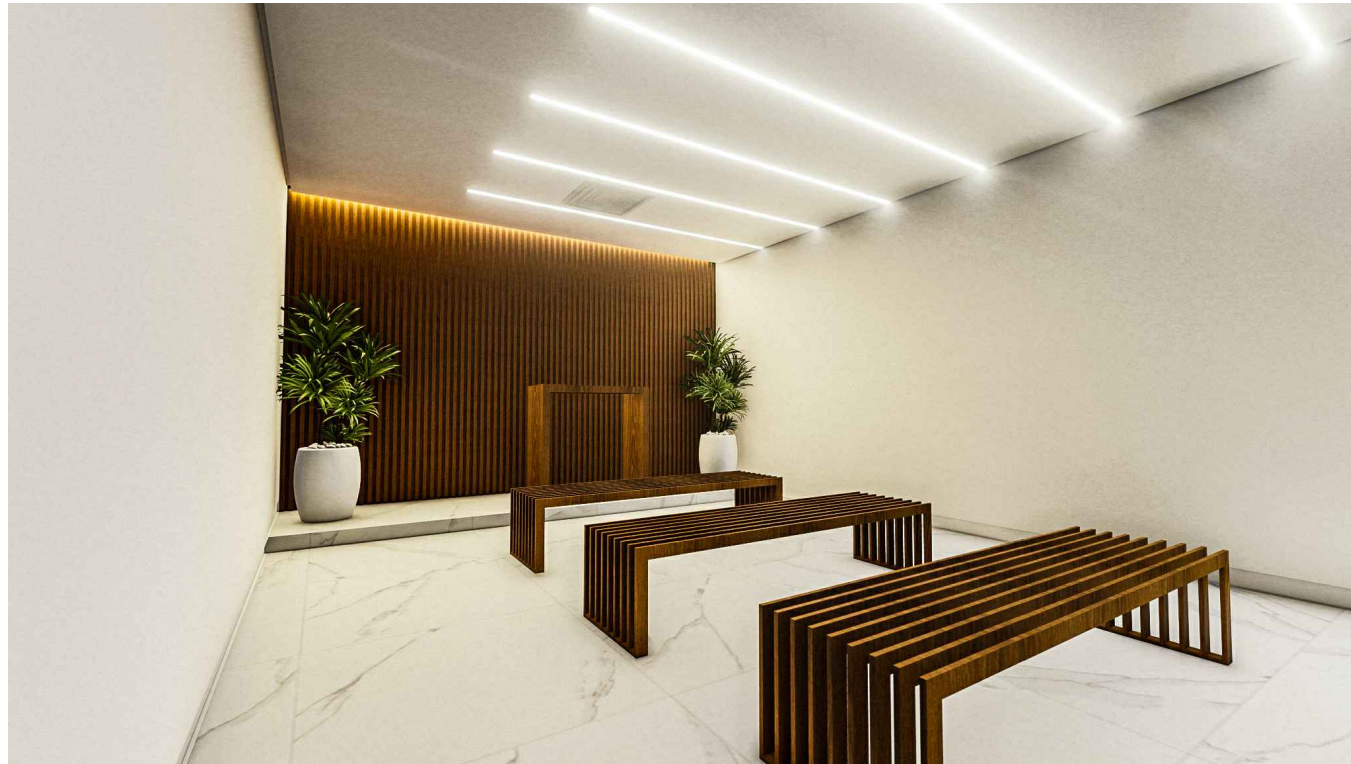

OBS: Todas as medidas deverão ser conferidas no local.



CÂMARA MUNICIPAL DE
PORTO ALEGRE

SOM
SEÇÃO DE OBRAS E
MANUTENÇÃO

ETAPA: EXECUTIVO E DETALHAMENTO

PERSPECTIVAS

PROJETO:

ESPAÇO ECUMÊNICO E ÁREA DE CAIXAS ELETRÔNICAS

RESP. PROJETO:

Arq. Fernanda L. Costi | CAU RS - A57986-6
Acadêmica Julia de Souza Boeira

ESCALA: 1/50
INDICADA

ARQUIVO:
CentroEcumenicoCaixas_R00.dwg

DATA:
22/01/2021

PRANCHA:

07

PLANTA BAIXA EXECUTIVA TÉCNICA

ESC: 1/25

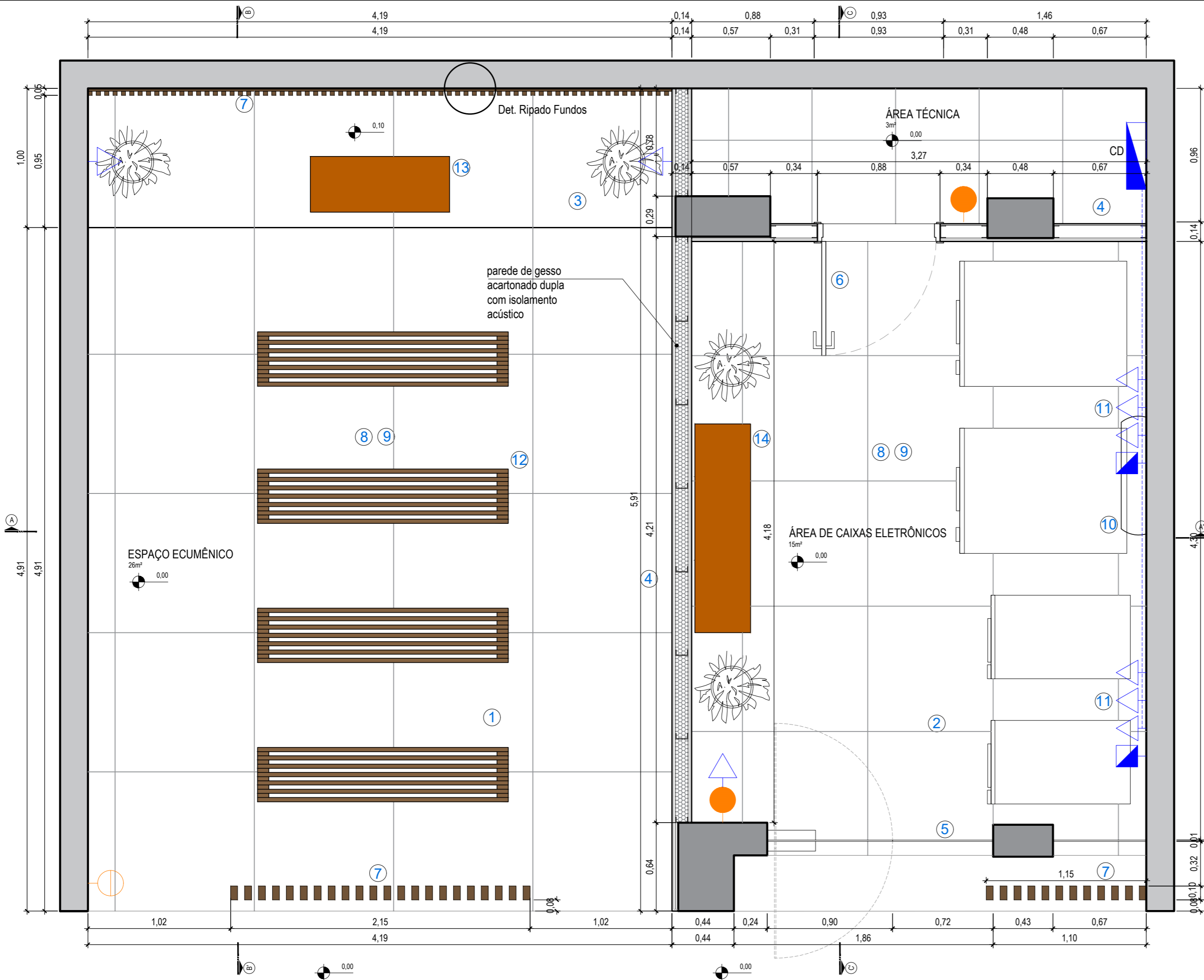

SERVIÇOS

- 1 Piso em porcelanato branco Carrara com rodapé metálico [ver Planta de Piso]
- 2 Piso em granito preto São Gabriel com rodapé metálico [ver Planta de Piso]
- 3 Enchimento piso
- 4 Instalação de parede em gesso acartonado com duas chapas de cada lado e isolamento conforme indicado.
- 5 Instalação de esquadria de vidro incolor 10mm temperado, com duas partes fixas e porta vai-e-vem com bandeira [0,90x2,10m] [Ver Detalhamento de Esquadria]
- 6 Esquadria de madeira 80x210cm
- 7 Instalação de estrutura ripada [ver detalhe específico]
- 8 Lixamento de paredes, aplicação de massa corrida e pintura conforme Memorial Descritivo
- 9 Instalação de forro de gesso ou modular mineral, conforme identificação em projeto específico, com iluminação, verificar posição do ar condicionado existente [Ver Planta de Forro]
- 10 Ar condicionado Split
- 11 Tomadas.
- 12 Bancos [ver detalhe específico]
- 13 Aparador [ver detalhe específico]
- 14 Aparador da área de caixas [ver detalhe específico].

- LEGENDA
- Centro de Distribuição - 2x20A
 - Interruptor simples H=120cm
 - Interruptor duplo H=120cm
 - Tomada Baixa - H=35cm
 - Extensão Elétrica - Cabo PP

OBS: Verificar especificações no Memorial Descritivo.

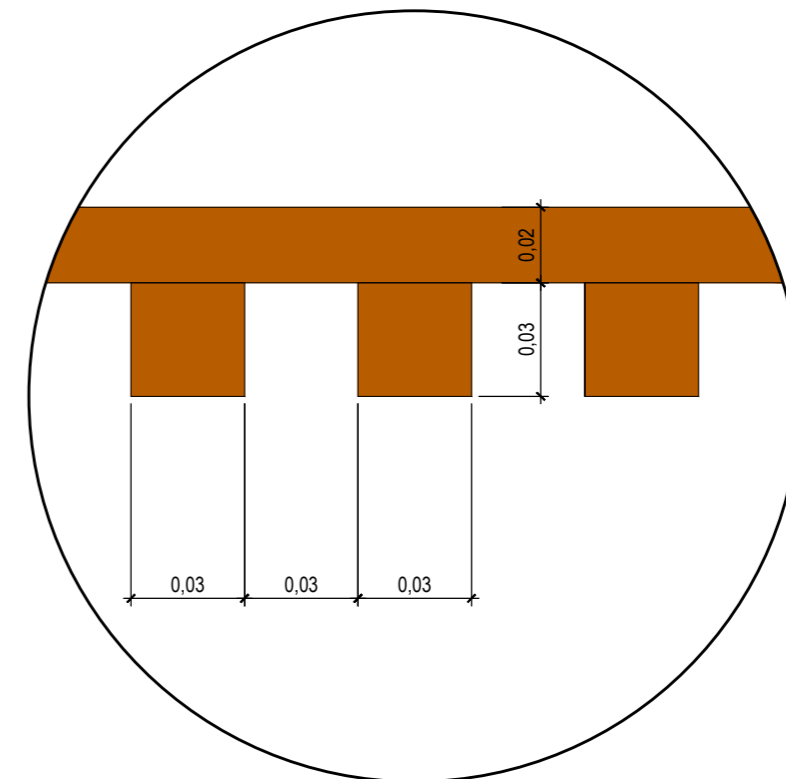

DET. RIPADO FUNDOS

ESC: 1/2

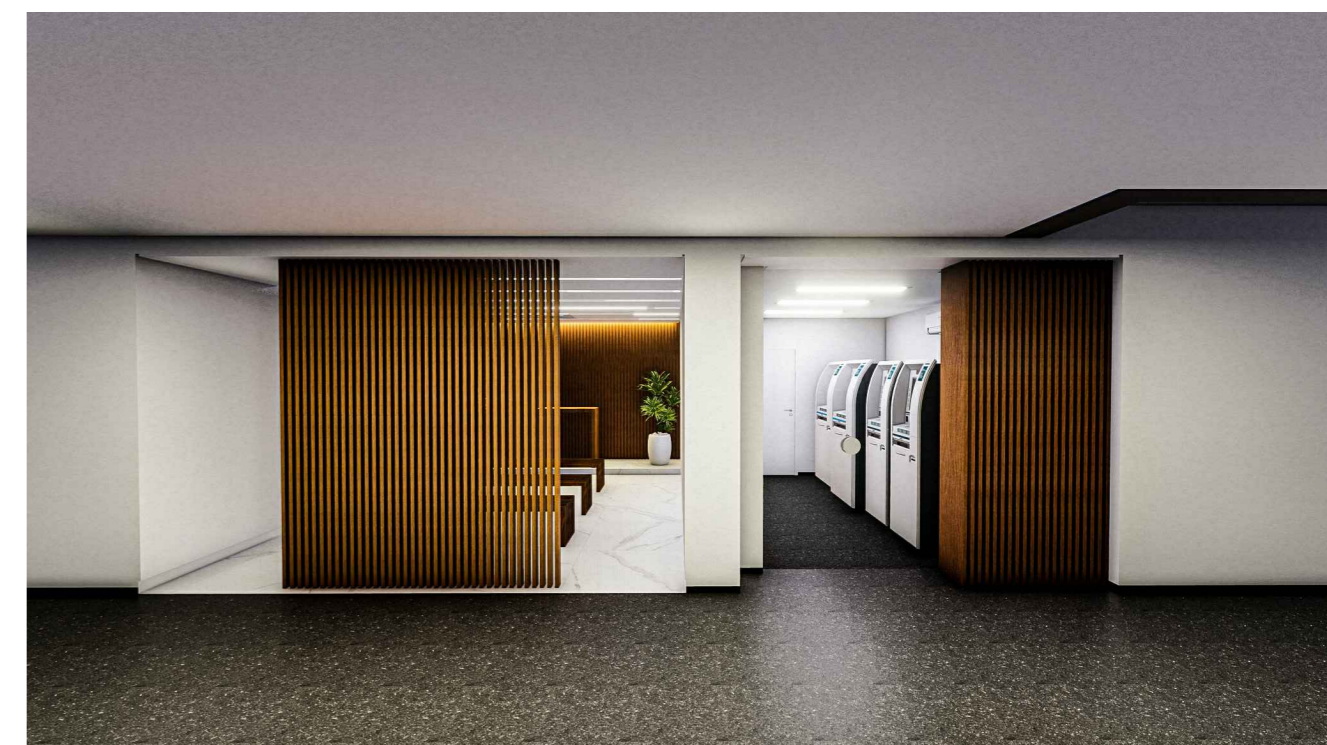

OBS: Todas as medidas deverão ser conferidas no local.



CÂMARA MUNICIPAL DE PORTO ALEGRE

PROJETO: **ESPAÇO ECUMÊNICO E ÁREA DE CAIXAS ELETRÔNICAS**

RESP. PROJETO:
 Arq. Fernanda L. Costi | CAU RS - A57986-6
 Acadêmica Julia de Souza Boeira

SOM

SEÇÃO DE OBRAS E MANUTENÇÃO

ESCALA: 1/50
 INDICADA

ARQUIVO:
 CentroEcumenicoCaixas_R00.dwg

DATA:
 22/01/2021

ETAPA: EXECUTIVO E DETALHAMENTO

PRANCHA:

PLANTA BAIXA / VISTA EXTERNA

01

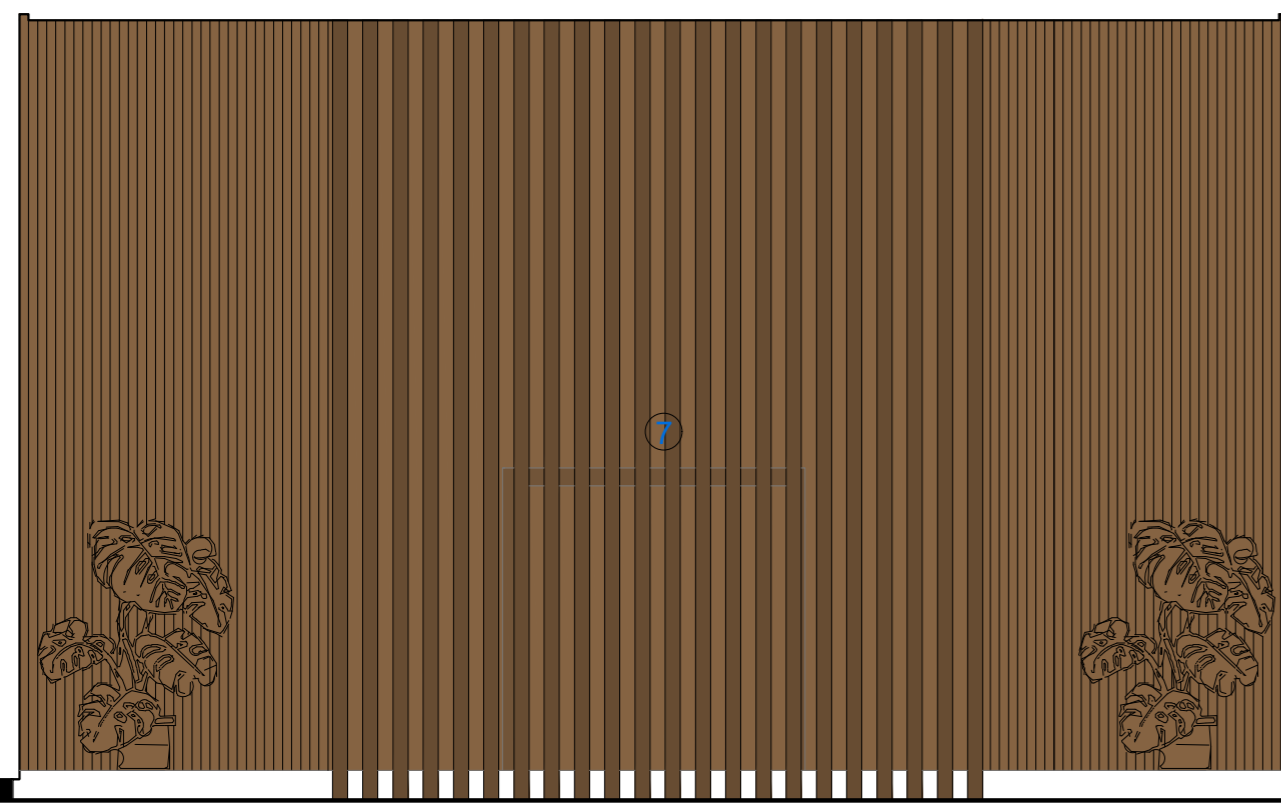

VISTA EXTERNA

ESC: 1/25

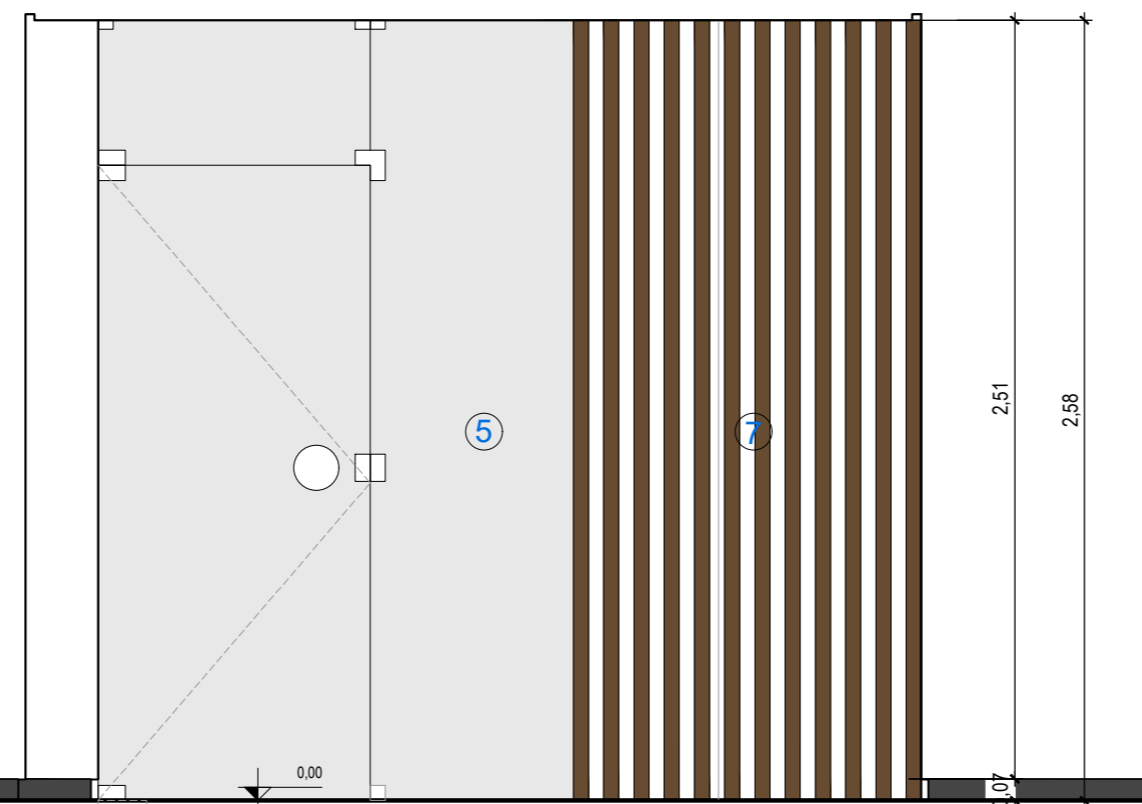

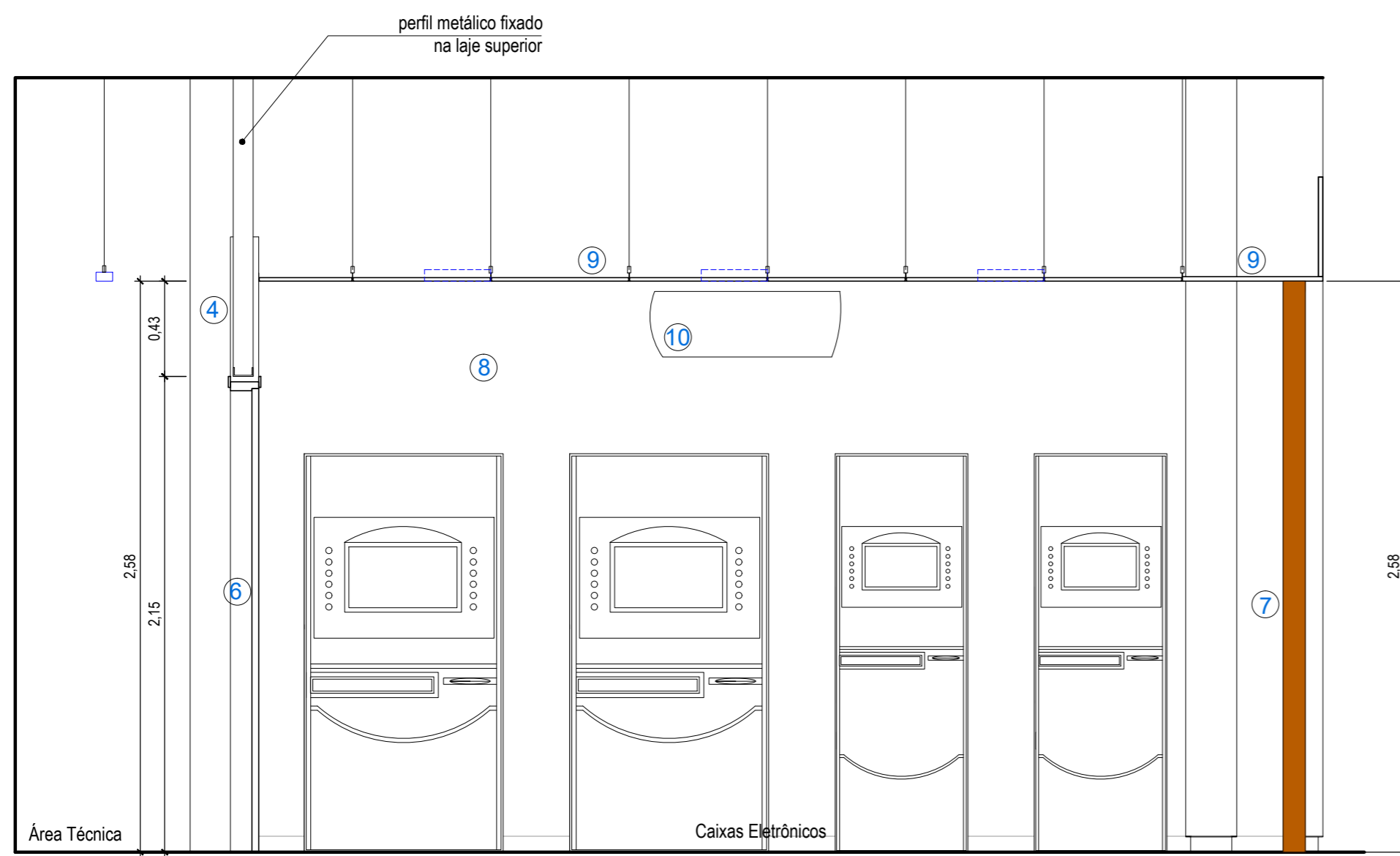

CORTE CC'
ESC: 1/25

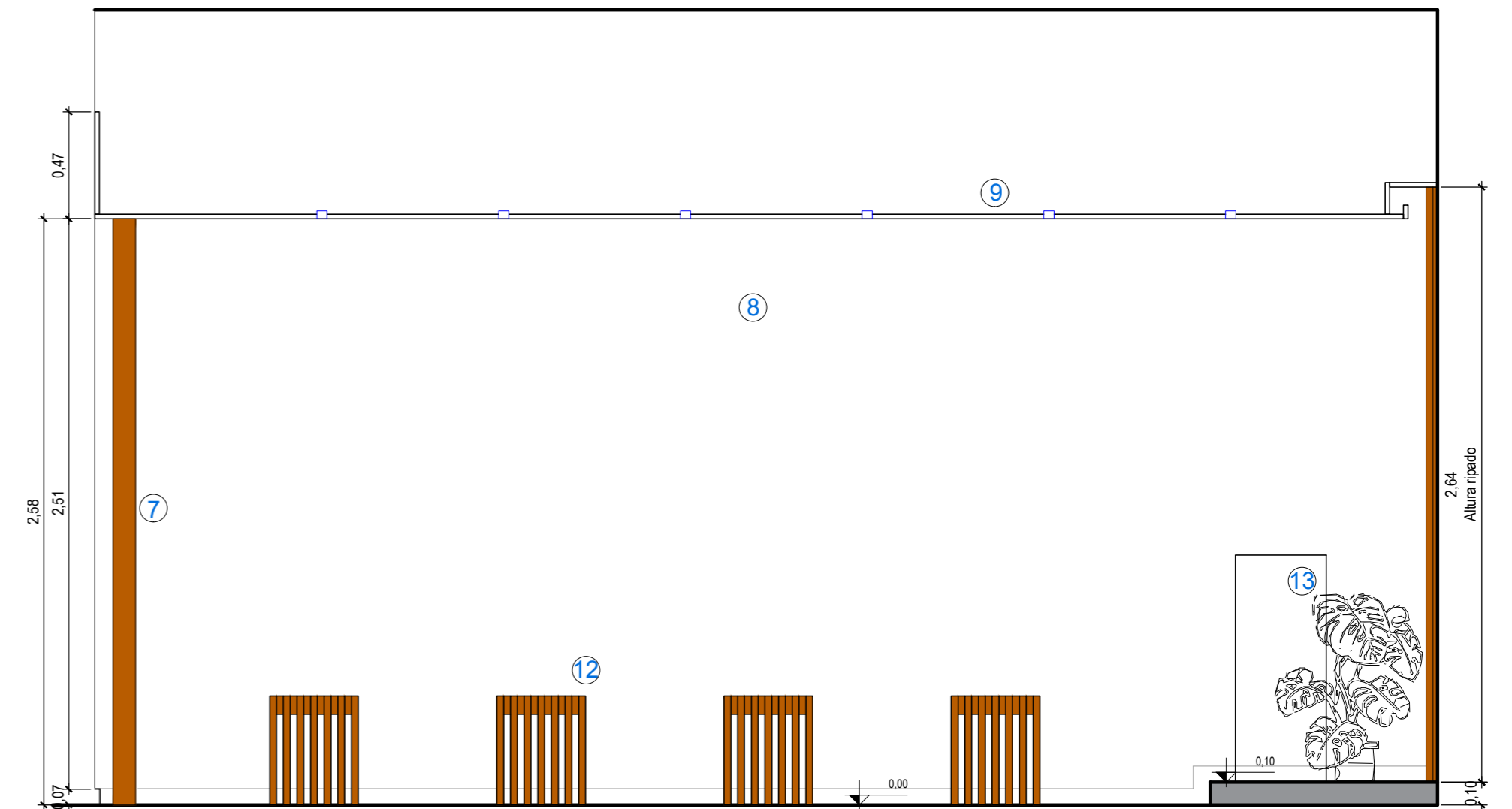

CORTE BB'
ESC: 1/25

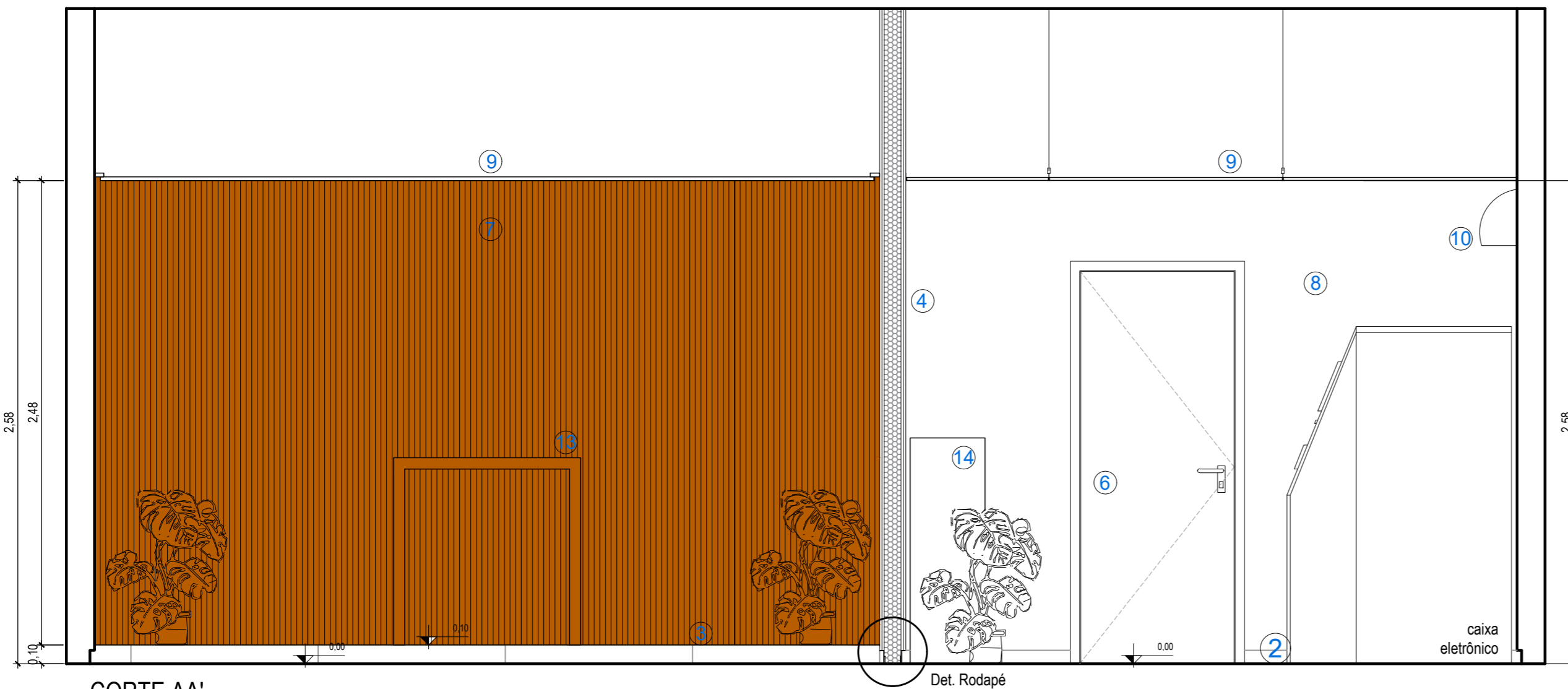

CORTE AA'
ESC: 1/25

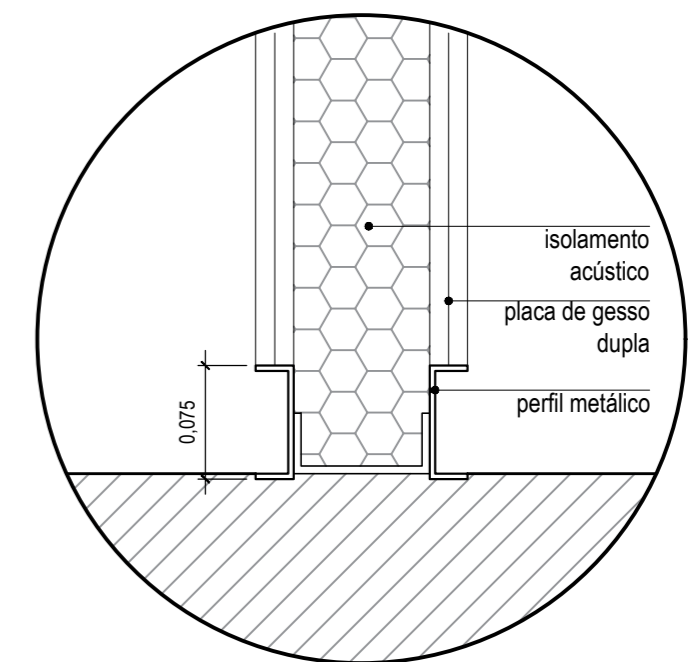

DETALHE RODAPÉ
ESC: 1/5

OBS: Todas as medidas deverão ser conferidas no local.

 CÂMARA MUNICIPAL DE PORTO ALEGRE	PROJETO: ESPAÇO ECUMÊNICO E ÁREA DE CAIXAS ELETRÔNICOS
	RESP. PROJETO: Arq. Fernanda L. Costi CAU RS - A57986-6 Acadêmica Julia de Souza Boeira
SOM SEÇÃO DE OBRAS E MANUTENÇÃO	ESCALA: 1/50 INDICADA ARQUIVO: CentroEcumenicoCaixas_R00.dwg DATA: 22/01/2021
ETAPA: EXECUTIVO E DETALHAMENTO	PRANCHA: 02

CORTES E VISTAS

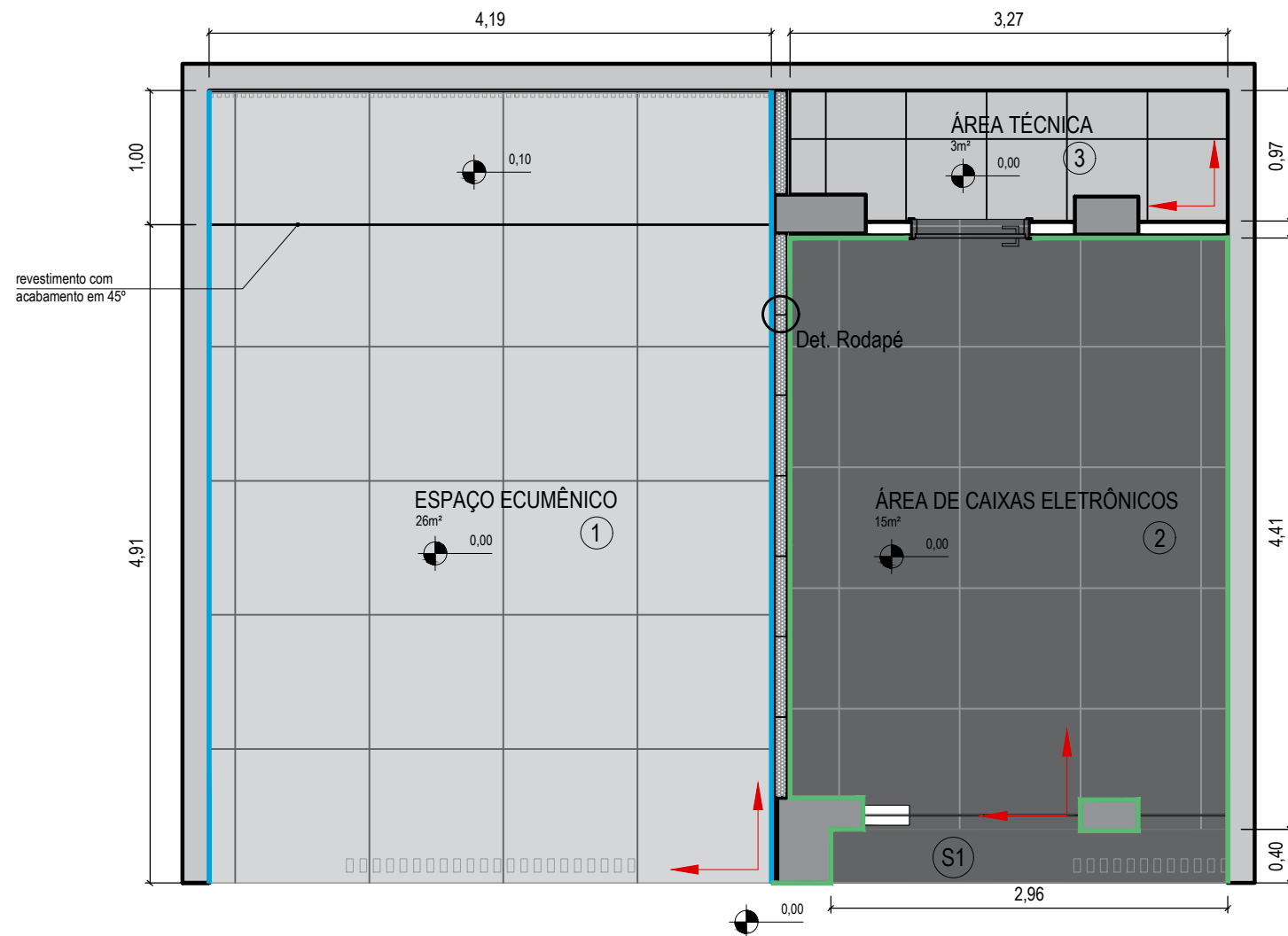

PLANTA DE PISO
ESC: 1/50

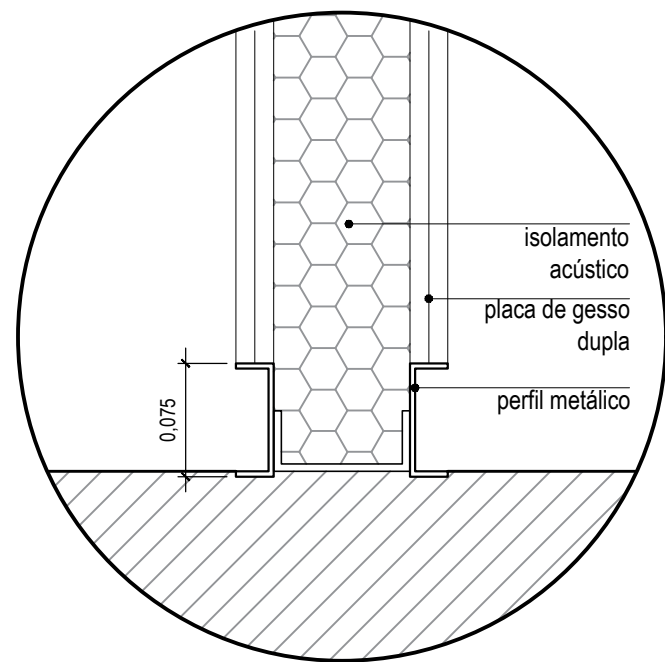

DETALHE RODAPÉ
ESC: 1/5

LEGENDA		
PISOS		m²
	① Porcelanato Branco Carrara 100x100cm	26 m²
	② Granito Preto São Gabriel 90x90cm	15 m²
	③ Porcelanato 60x60cm	3 m²
SOLEIRAS		Quant.
	S1 Granito Preto São Gabriel 40x296cm	1
RODAPÉ		Quant.
	Rodapé perfil metálico na cor preta	14,50 m linear
	Rodapé perfil metálico na cor branca	12,09 m linear

OBS: Verificar especificações no Memorial Descritivo.

OBS: Todas as medidas deverão ser conferidas no local.



CÂMARA MUNICIPAL DE PORTO ALEGRE

PROJETO:
ESPAÇO ECUMÊNICO E ÁREA DE CAIXAS ELETRÔNICAS

RESP. PROJETO:
Arq. Fernanda L. Costi | CAU RS - A57986-6
Acadêmica Julia de Souza Boeira

ESCALA: 1/50
INDICADA

ARQUIVO:
CentroEcumenicoCaixas_R00.dwg

DATA:
22/01/2021

ETAPA: EXECUTIVO E DETALHAMENTO

PLANTA DE PISO

PRANCHA:
03