

PLANTA BAIXA EXECUTIVA TÉCNICA

ESC: 1/25

SERVIÇOS

- 1 Piso em porcelanato branco Carrara com rodapé metálico [ver Planta de Piso]
- 2 Piso em granito preto São Gabriel com rodapé metálico [ver Planta de Piso]
- 3 Enchimento piso
- 4 Instalação de parede em gesso acartonado com duas chapas de cada lado e isolamento conforme indicado.
- 5 Instalação de esquadria de vidro incolor 10mm temperado, com duas partes fixas e porta vai-e-vem com bandeira [0,90x2,10m] [Ver Detalhamento de Esquadria]
- 6 Esquadria de madeira 80x210cm
- 7 Instalação de estrutura ripada [ver detalhe específico]
- 8 Lixamento de paredes, aplicação de massa corrida e pintura conforme Memorial Descritivo
- 9 Instalação de forro de gesso ou modular mineral, conforme identificação em projeto específico, com iluminação, verificar posição do ar condicionado existente [Ver Planta de Forro]
- 10 Ar condicionado Split
- 11 Tomadas.
- 12 Bancos [ver detalhe específico]
- 13 Aparador [ver detalhe específico]
- 14 Aparador da área de caixas [ver detalhe específico].

- LEGENDA**
- Centro de Distribuição - 2x20A
 - Interruptor simples H=120cm
 - Interruptor duplo H=120cm
 - Tomada Baixa - H=35cm
 - Extensão Elétrica - Cabo PP

OBS: Verificar especificações no Memorial Descritivo.

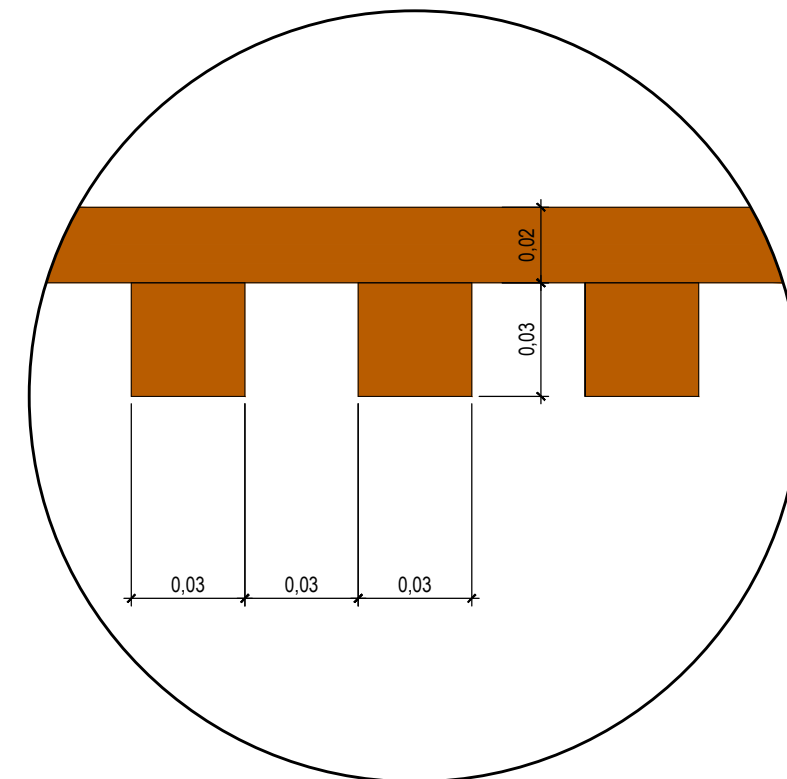

DET. RIPADO FUNDOS

ESC: 1/2

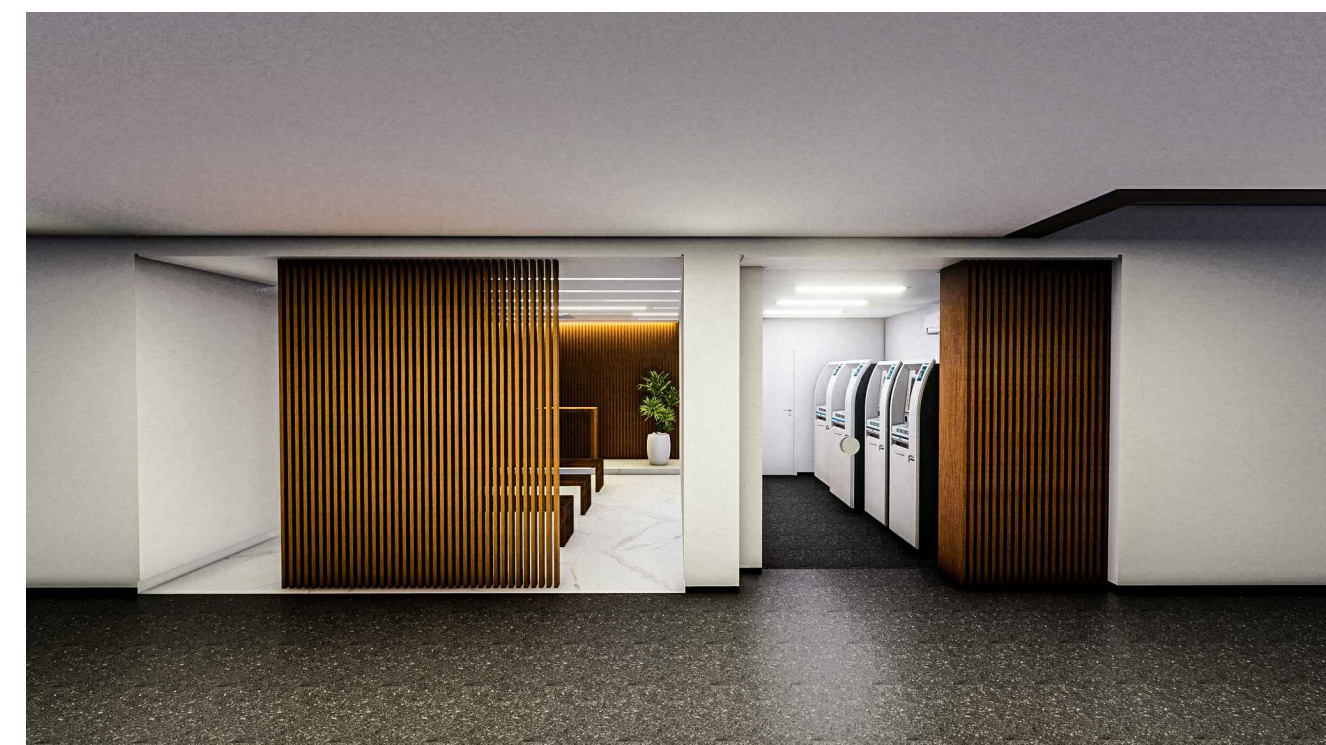

OBS: Todas as medidas deverão ser conferidas no local.

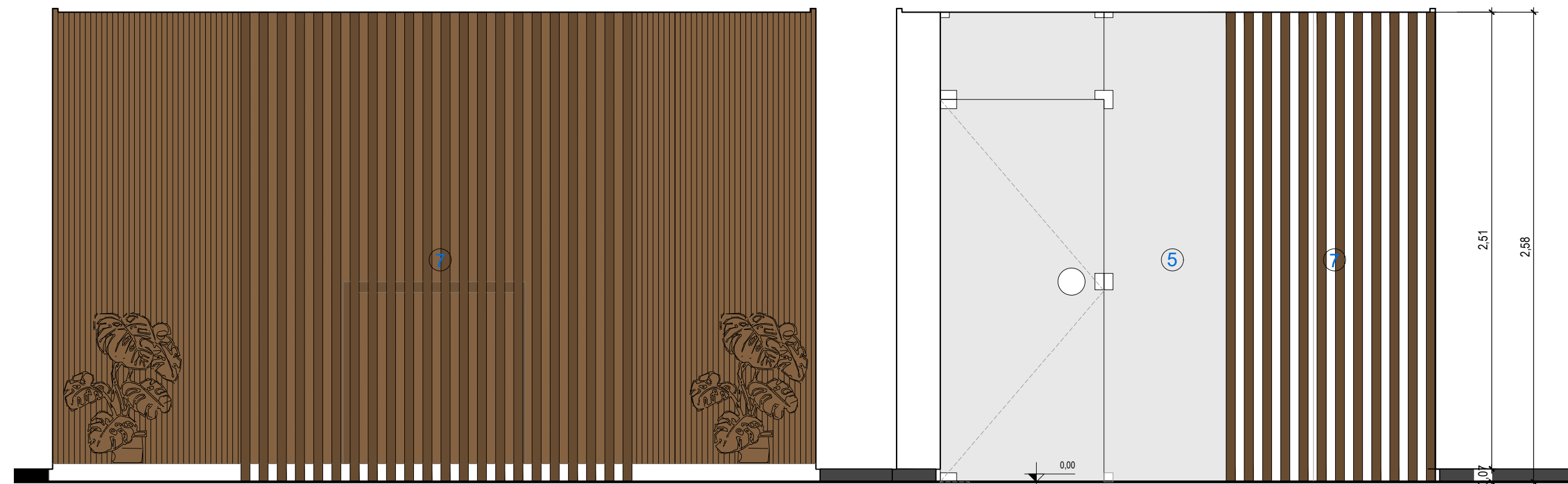

VISTA EXTERNA

ESC: 1/25



CÂMARA MUNICIPAL DE PORTO ALEGRE

PROJETO: **ESPAÇO ECUMÊNICO E ÁREA DE CAIXAS ELETRÔNICOS**

RESP. PROJETO:

Arg. Fernanda L. Costi | CAU RS - A57986-6
Acadêmica Julia de Souza Boeira

SOM

SEÇÃO DE OBRAS E MANUTENÇÃO

ESCALA: 1/50 INDICADA

ARQUIVO: CentroEcumenicoCaixas_R00.dwg

DATA: 22/01/2021

ETAPA: EXECUTIVO E DETALHAMENTO

PRANCHA:

PLANTA BAIXA / VISTA EXTERNA

01