

PLANTA EXECUTIVA

ESQ: 1/50
OBS: Consultar projeto elétrico para executar instalações.

SERVIÇOS

- 9 Esquadria de vidro - ver detalhamento
- 10 Piso vinílico e rodapé
- 11 Esquadria de madeira - ver detalhamento
- 12 Pintura paredes
- 13 Iluminação e Forro de gesso - ver detalhamento
- 14 Revestimento em MDF - ver vista e detalhes
- 15 Soleira em granito preto São Gabriel
- 16 Parede ou fechamento com gesso acartonado (ver Memorial)

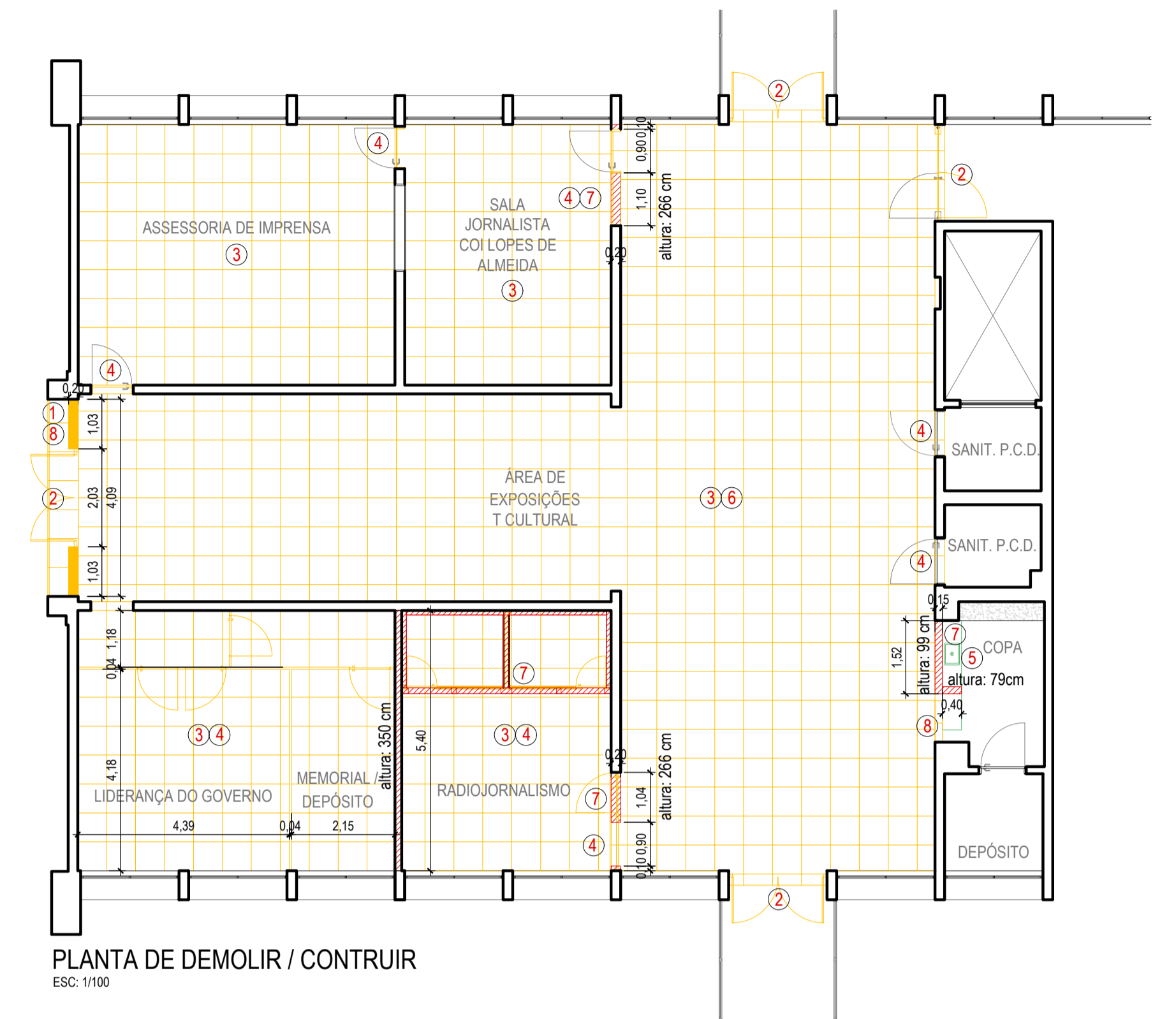

PLANTA DE DEMOLIR / CONTRUIR
ESC: 1/100

SERVIÇOS

- 1 Demolição de alvenaria existente
- 2 Remoção de portas de vidro existentes
- 3 Remoção de piso vinílico
- 4 Remoção de divisórias e portas
- 5 Remoção de bancada de granito para corte e reinstalação
- 6 Remoção de forro de gesso
- 7 Parede a construir (ver material)
- 8 Remoção de piso cerâmico

Data	Revisão	Modificação	Responsável



CÂMARA MUNICIPAL DE PORTO ALEGRE

PROJETO:
REFORMA T CULTURAL

RESP. PROJETO:
Arq. Fernanda Lazzari Costa | CAU/RS - A57986-6

SOM

SEÇÃO DE OBRAS E MANUTENÇÃO

ESCALA:
INDICADA

ARQUIVO:
T_Cultural_1500.dwg

DATA:
04/11/2022

ETAPA: EXECUTIVO

PLANTA DEMOLIR / CONSTRUIR

PLANTA EXECUTIVA

VERSÃO:
R00

PRANCHA:
01

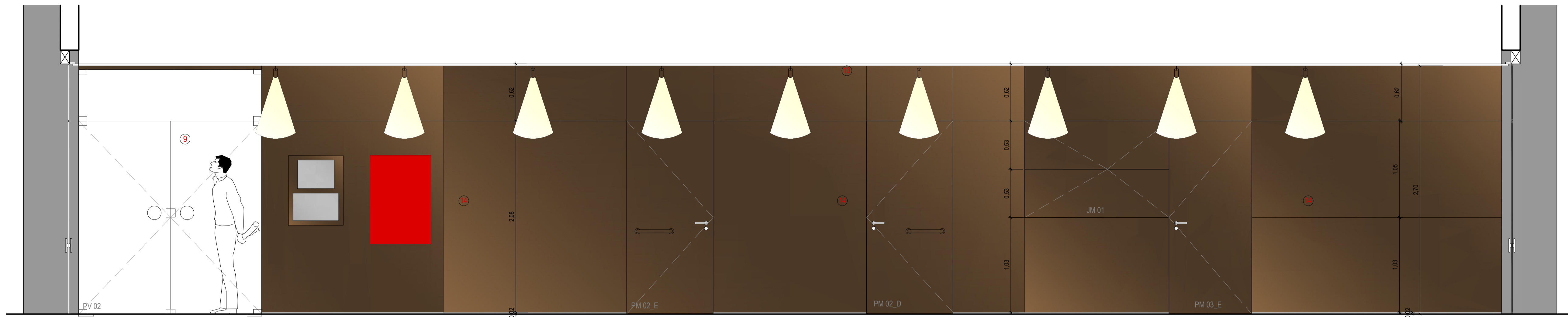

CORTE AA
ESC: 1/25

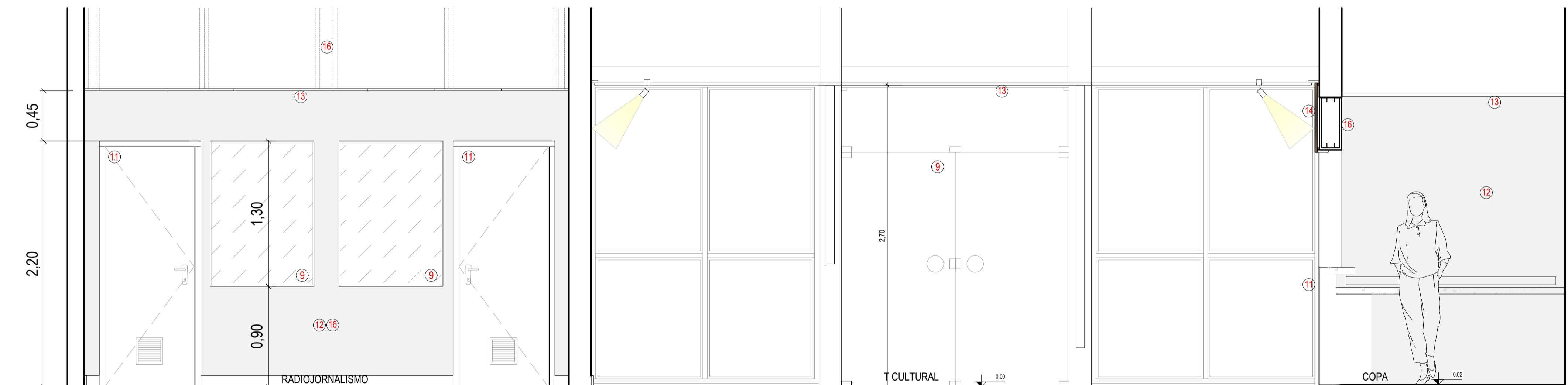

CORTE DD
ESC: 1/25

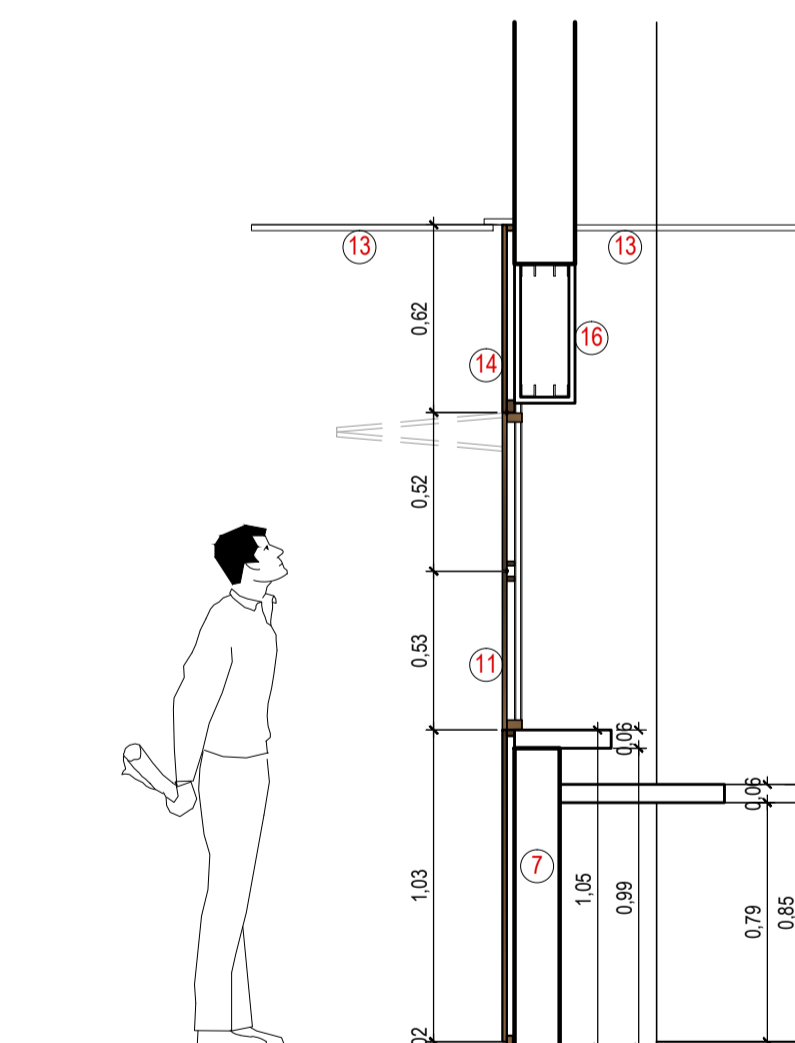

CORTE EE
ESC: 1/25

- SERVIÇOS**
- ⑦ Alvenaria a construir
 - ⑨ Esquadria de vidro - ver detalhamento
 - ⑩ Piso vinílico e rodapé
 - ⑪ Esquadria de madeira - ver detalhamento
 - ⑫ Pintura paredes
 - ⑬ Iluminação e Forro de gesso - ver detalhamento
 - ⑭ Revestimento em MDF - ver vista e detalhes
 - ⑮ Soleira em granito preto São Gabriel
 - ⑯ Parede ou fechamento com gesso acartonado (ver Memorial)

Data	Revisão	Modificação	Responsável



CÂMARA MUNICIPAL DE PORTO ALEGRE

PROJETO:
REFORMA T CULTURAL

RESP. PROJETO:
Arq. Fernanda Lazzari Costa | CAU RS - A57986-6

SOM
SEÇÃO DE OBRAS E MANUTENÇÃO

ETAPA EXECUTIVO

ESCALA:
INDICADA

ARQUIVO:
T Cultural_300.dwg

DATA:
04/11/2022

VERSÃO:
PRANCHA:

R00

02

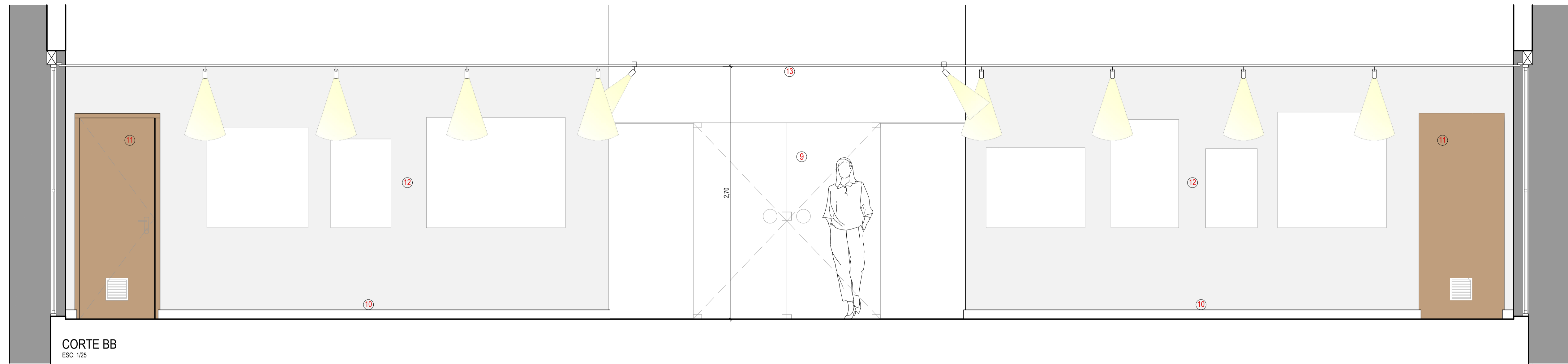

CORTE BB
ESC: 1/25

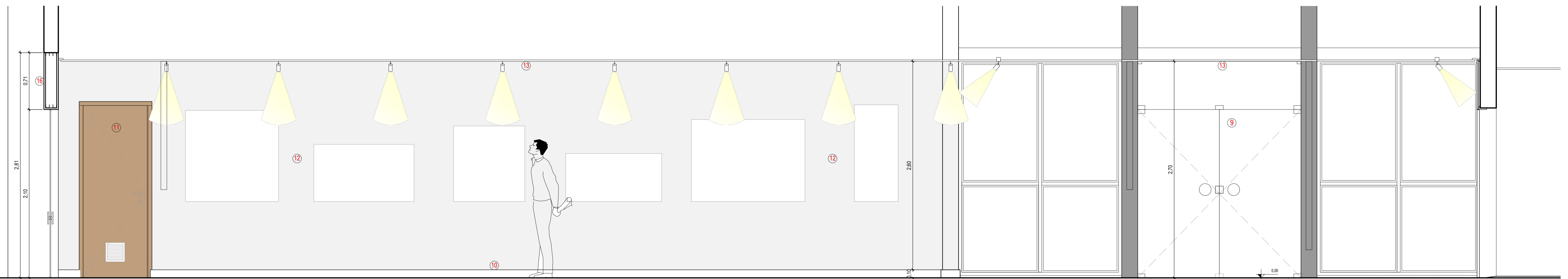

CORTE CC
ESC: 1/25

- SERVIÇOS**
- ⑦ Alvenaria a construir
 - ⑨ Esquadria de vidro - ver detalhamento
 - ⑩ Piso vinílico e rodapé
 - ⑪ Esquadria de madeira - ver detalhamento
 - ⑫ Pintura paredes
 - ⑬ Iluminação e Forro de gesso - ver detalhamento
 - ⑭ Revestimento em MDF - ver vista e detalhes
 - ⑮ Soleira em granito preto São Gabriel
 - ⑯ Parede ou fechamento com gesso acartonado (ver Memorial)

Data	Revisão	Modificação	Responsável



CÂMARA MUNICIPAL DE PORTO ALEGRE

PROJETO:
REFORMA T CULTURAL

RESP. PROJETO:
Arq. Fernanda Lazzari Costa | CAU/RB - A57986-6

SOM
SEÇÃO DE OBRAS E MANUTENÇÃO

ESCALA: INDICADA
ARQUIVO: T Cultural_300.dwg
DATA: 04/11/2022

ETAPA: EXECUTIVO

VERSÃO: R00

PRANCHA: **03**

CORTES BB e CC

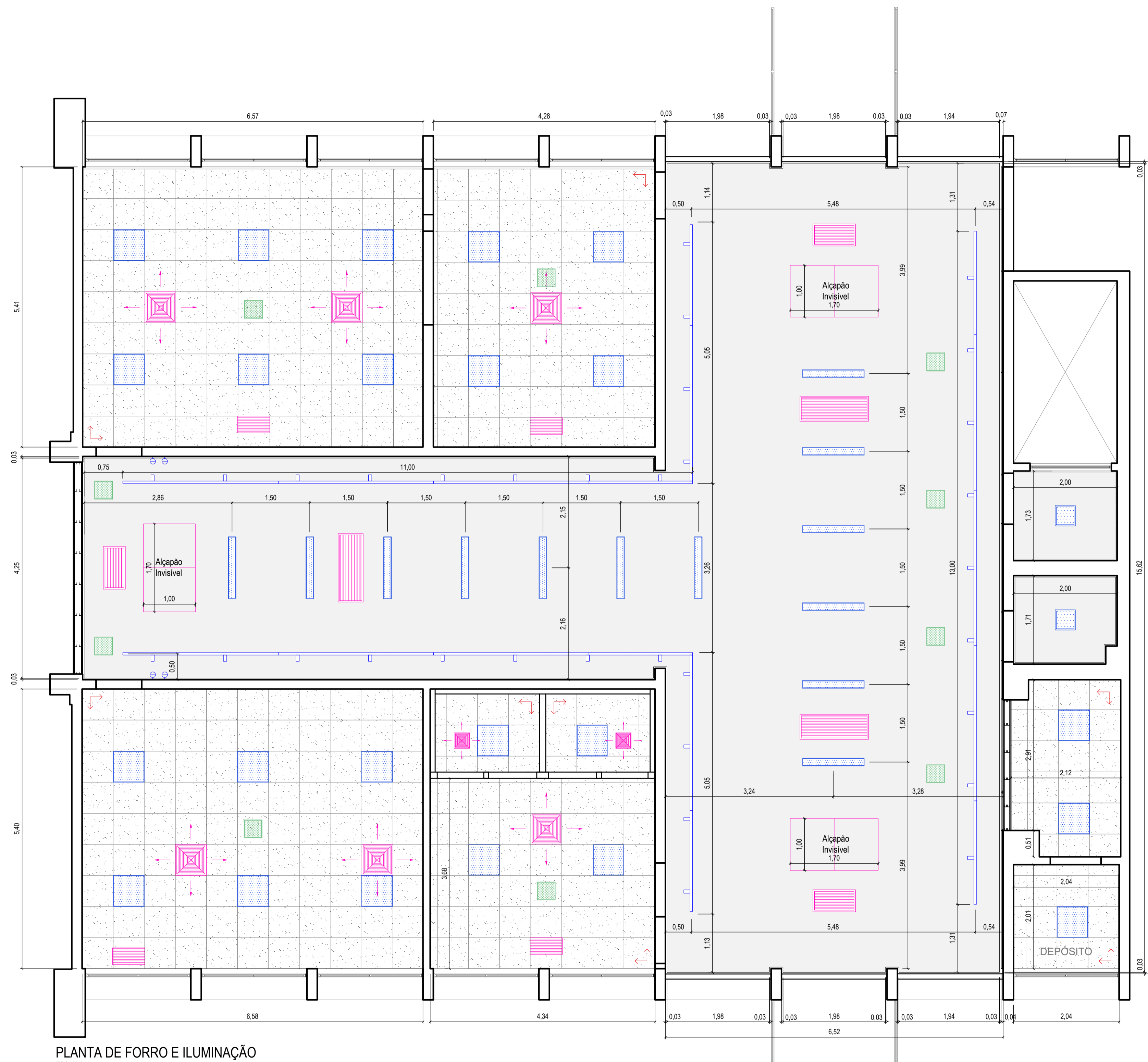

PLANTA DE FORRO E ILUMINAÇÃO
ESC: 1/50

LEGENDA

LUMINÁRIAS

- Luminária quadrada de sobrepor para forro modular em placa de LED, com borda branca 36x36cm, 25 W, 5000 a 5700k, bivolt automático
- Luminária quadrada de embutir para forro modular em placa de LED, com borda branca 60x60cm, 48 W, 5000 a 5700k, bivolt automático
- Luminária retangular de embutir em placa de LED, com borda branca 15x120cm, 36W, 5000k, bivolt automático
- Trilho branco de embutir com spots para lâmpadas LED MR 16 - 6W, 5000K bivolt automático

INTERRUPTORES

- Interruptor simples - H=1,20cm
- Interruptor duplo - H=1,20cm

*Verificar instalações no local.

FORRO

- Forro em gesso convencional, com negativo fechado de 3 e 7cm (verificar na planta)
- Forro em placas de PVC mineral, na cor branca Módulos de 60x60mm e 10mm de espessura, incluindo estrutura.

OUTROS

- Caixa de som
- Instalações de ar condicionado

- OBSERVAÇÕES:**
- Todas as medidas deverão ser conferidas no local.
 - Conferir especificações no Memorial Descritivo.
 - Verificar pré existências antes de iniciar a instalação.

Data	Revisão	Modificação	Responsável

CÂMARA MUNICIPAL DE PORTO ALEGRE

PROJETO: **REFORMA T CULTURAL**

RESP. PROJETO: _____
Arq. Fernanda Lazzari Costa | CAU RS - A57986-6

SOM
SEÇÃO DE OBRAS E MANUTENÇÃO

ESCALA: _____
INDICADA: _____

ARQUIVO: T_Cultural_150.dwg
DATA: 04/11/2022

ETAPA EXECUTIVO: **PLANTA DE FORRO E ILUMINAÇÃO** VERSÃO: **R00** PRANCHA: **04**

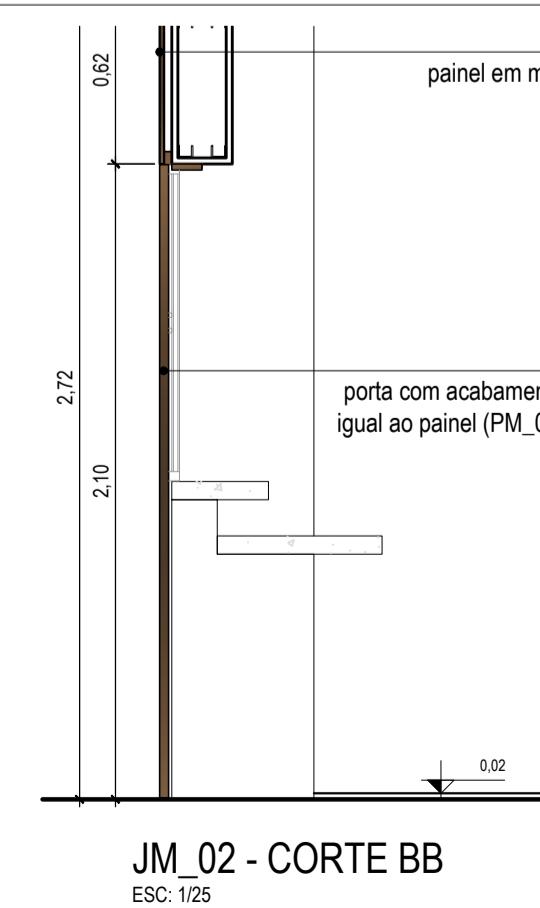
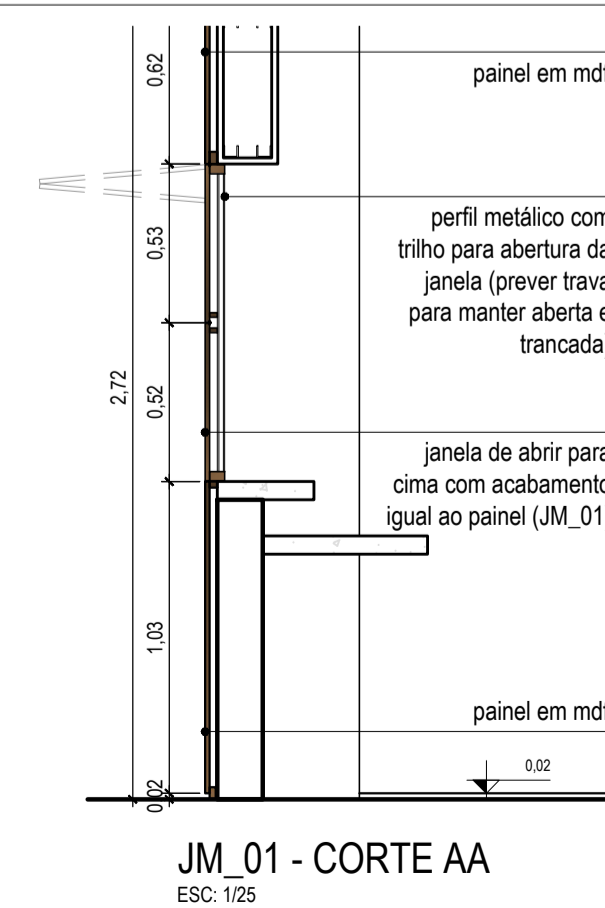
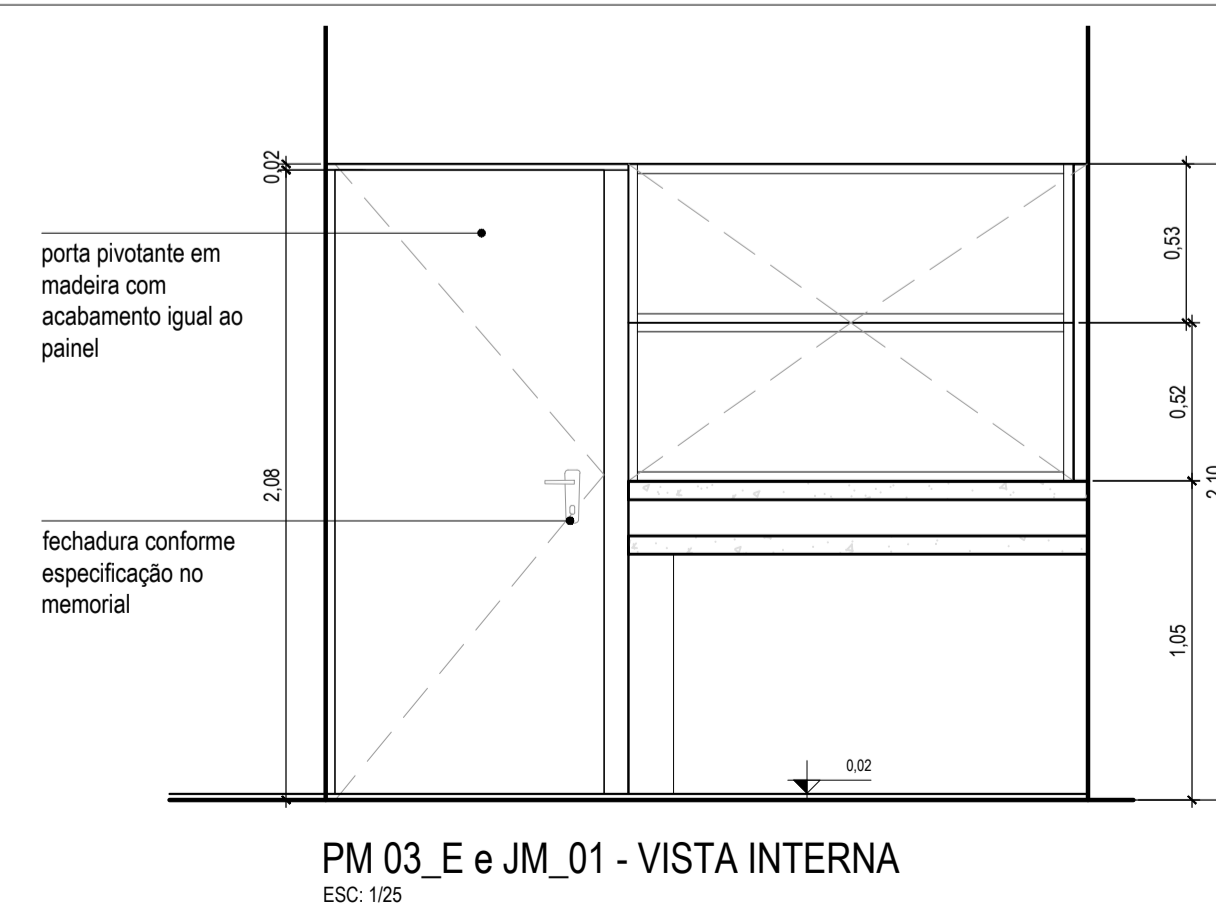
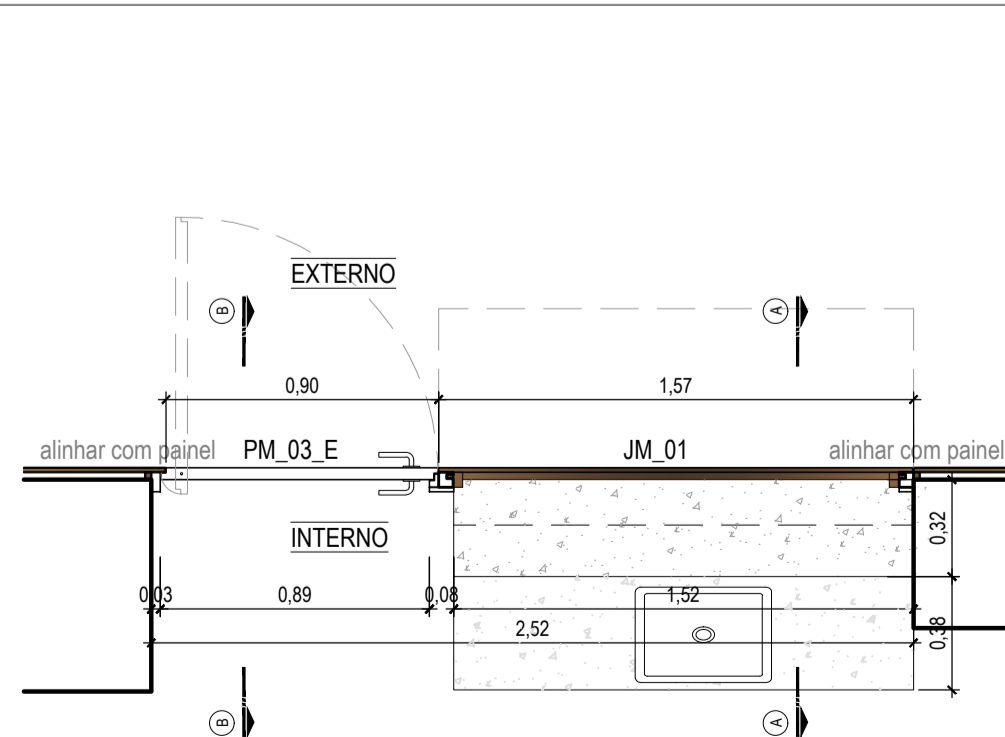
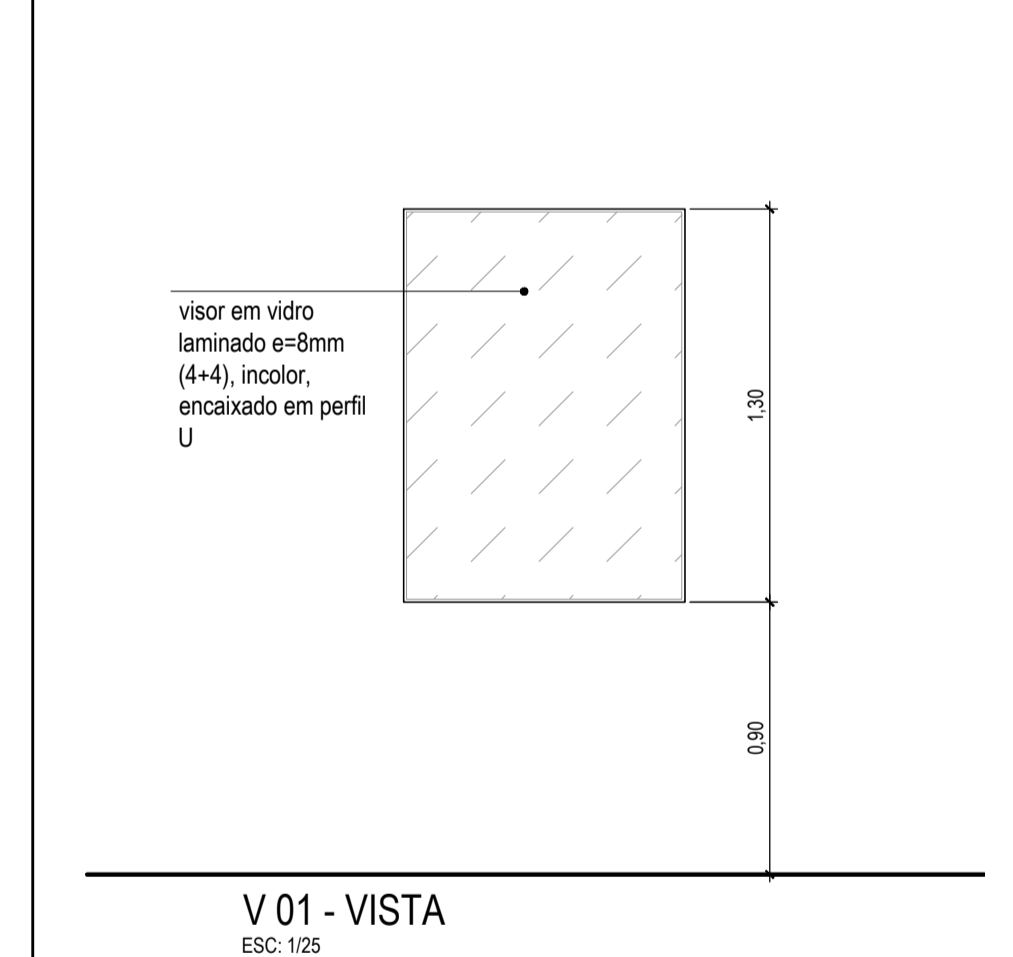
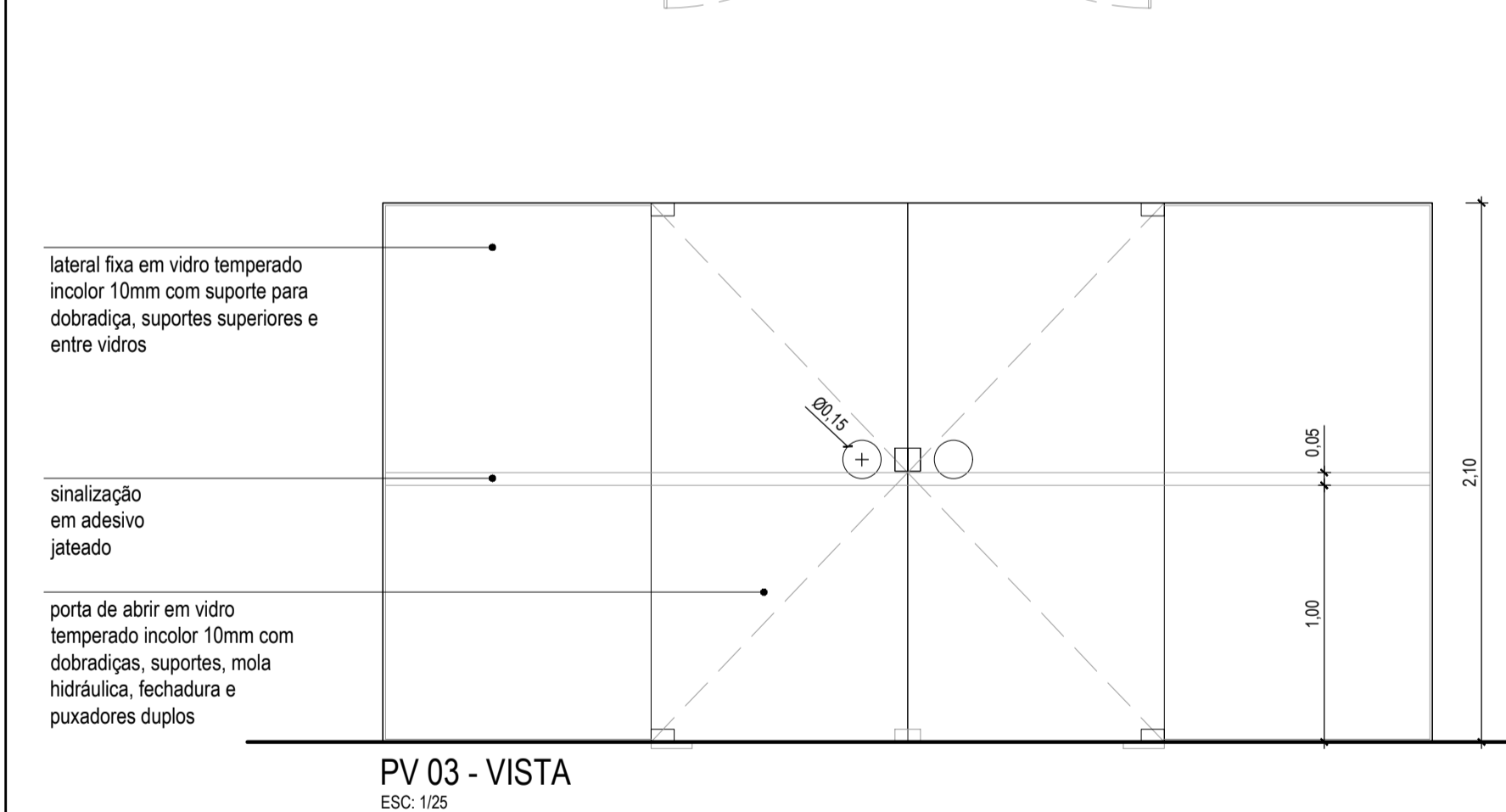
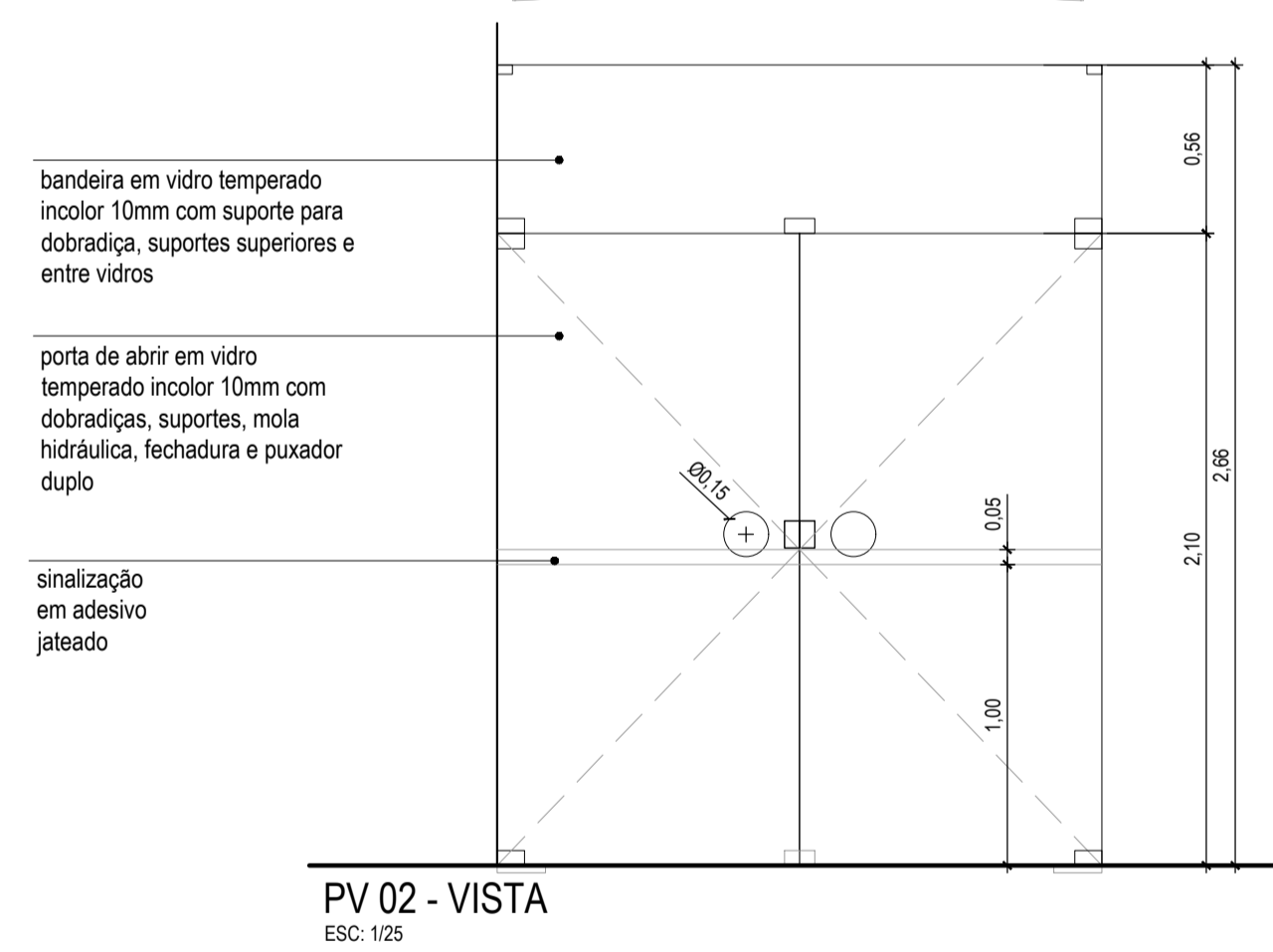
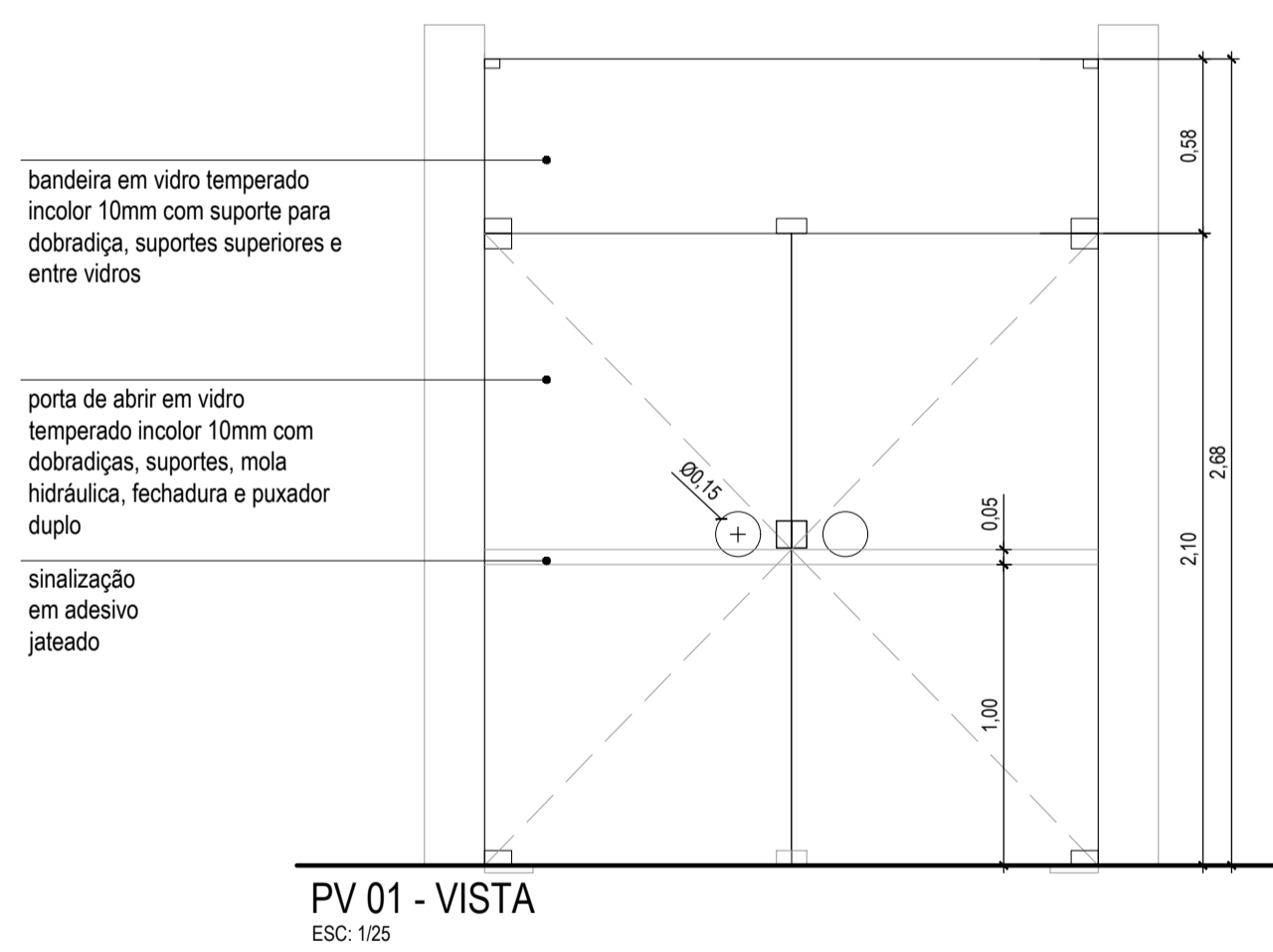
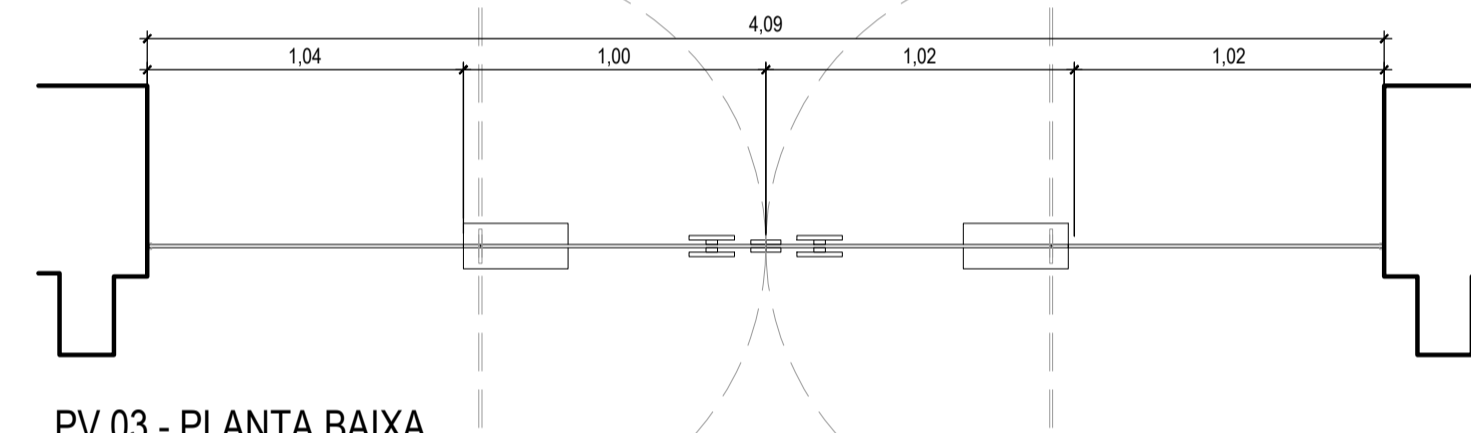
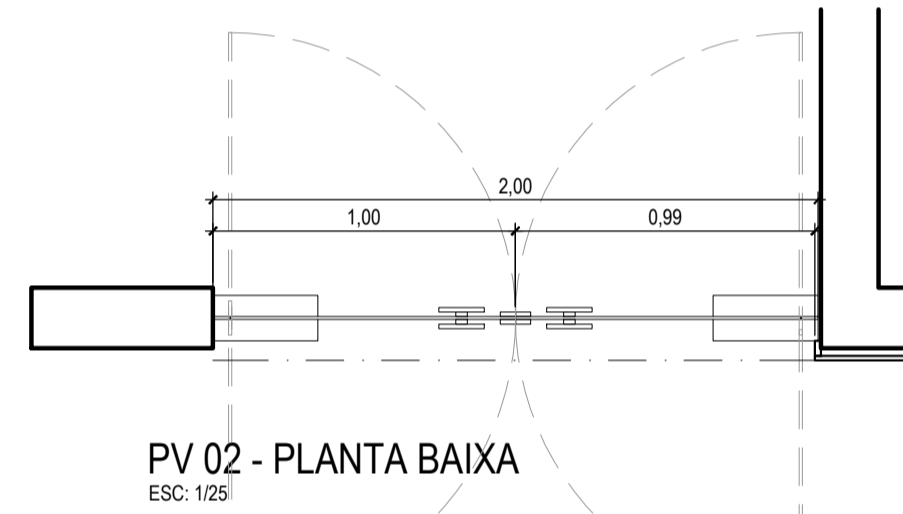
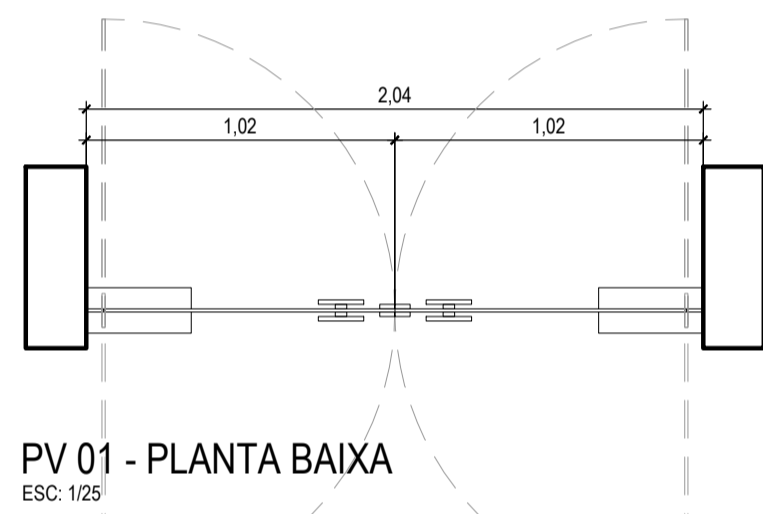
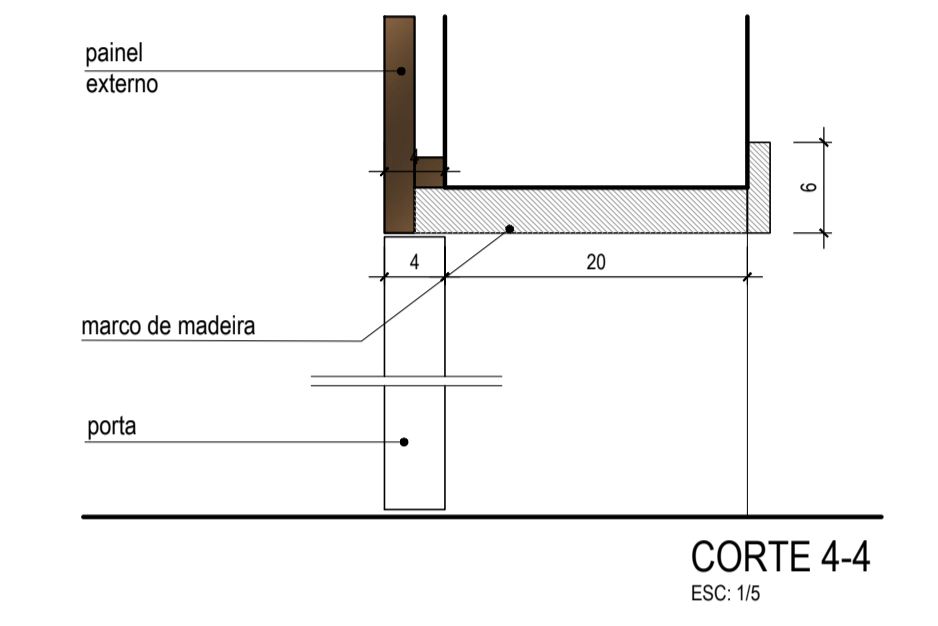
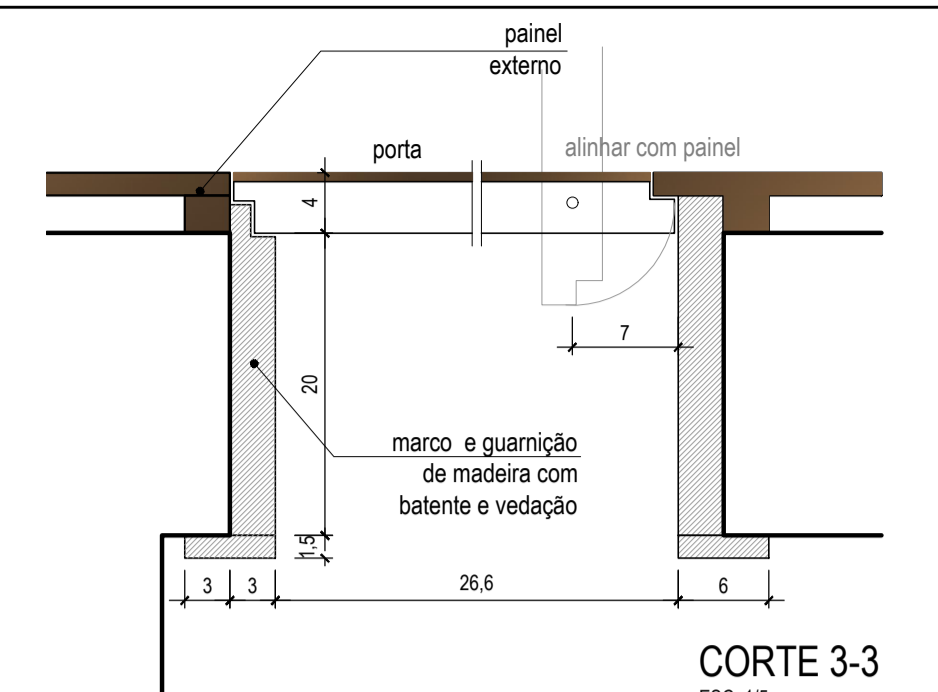
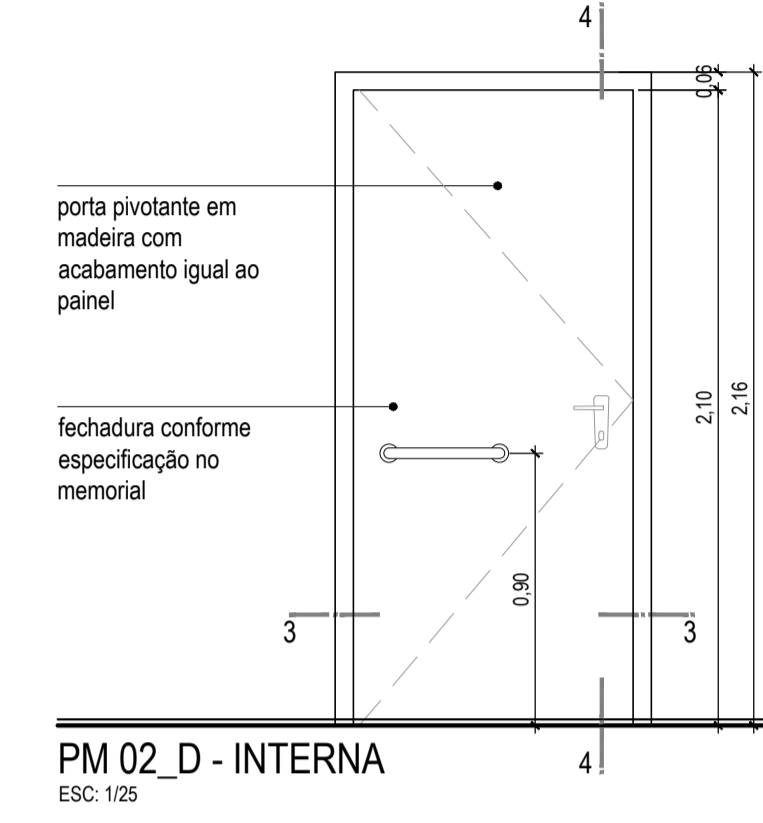
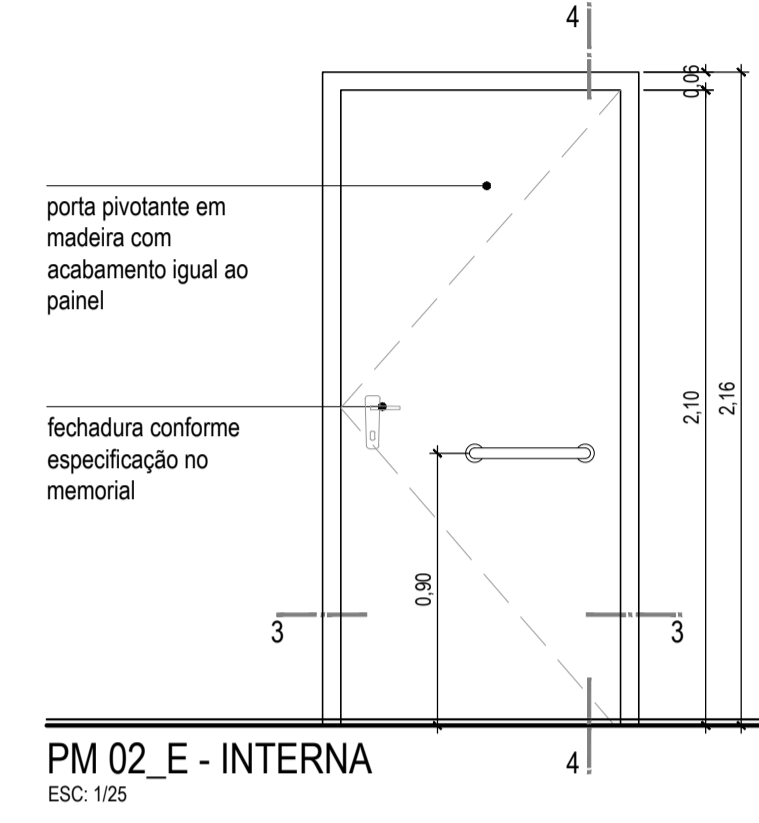
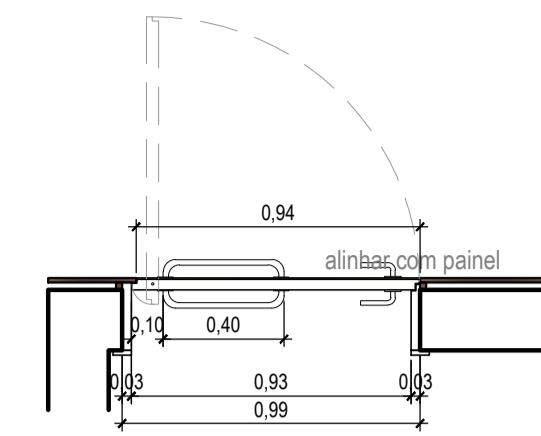
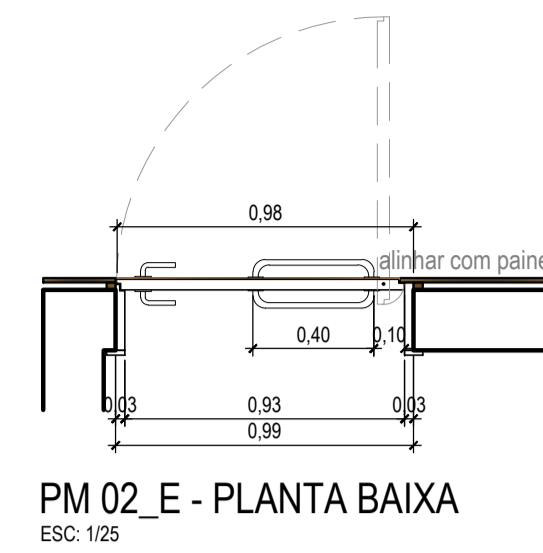
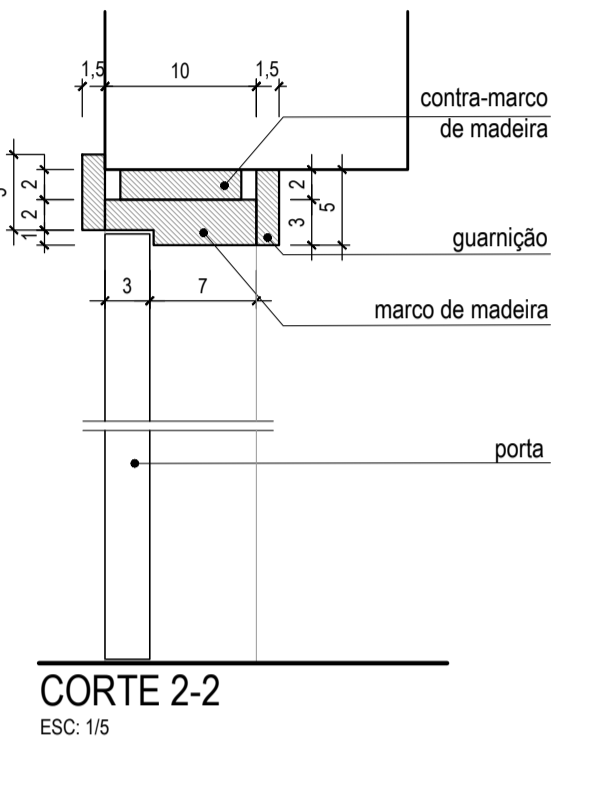
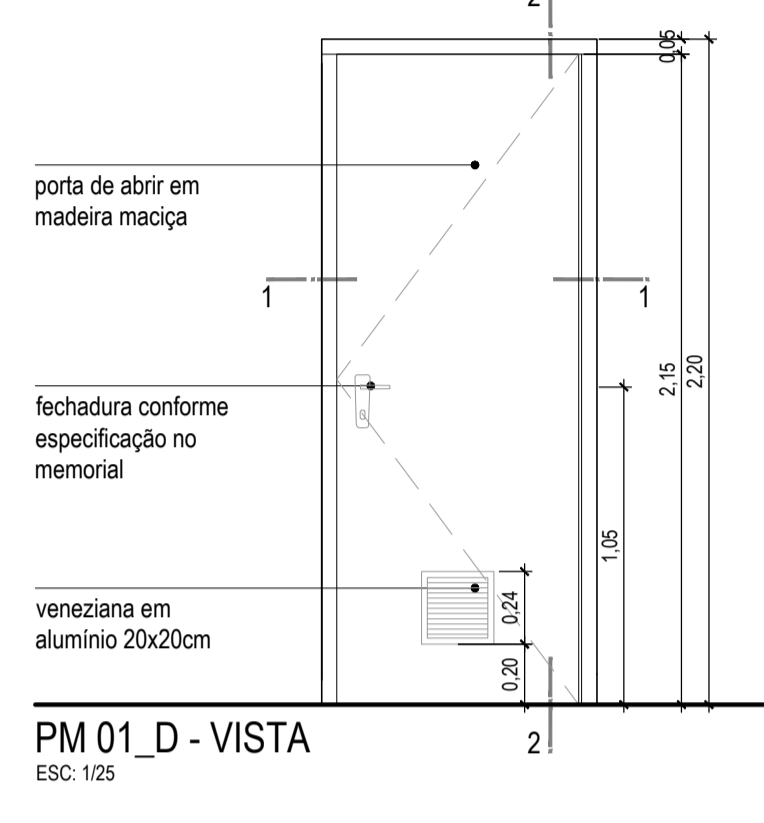
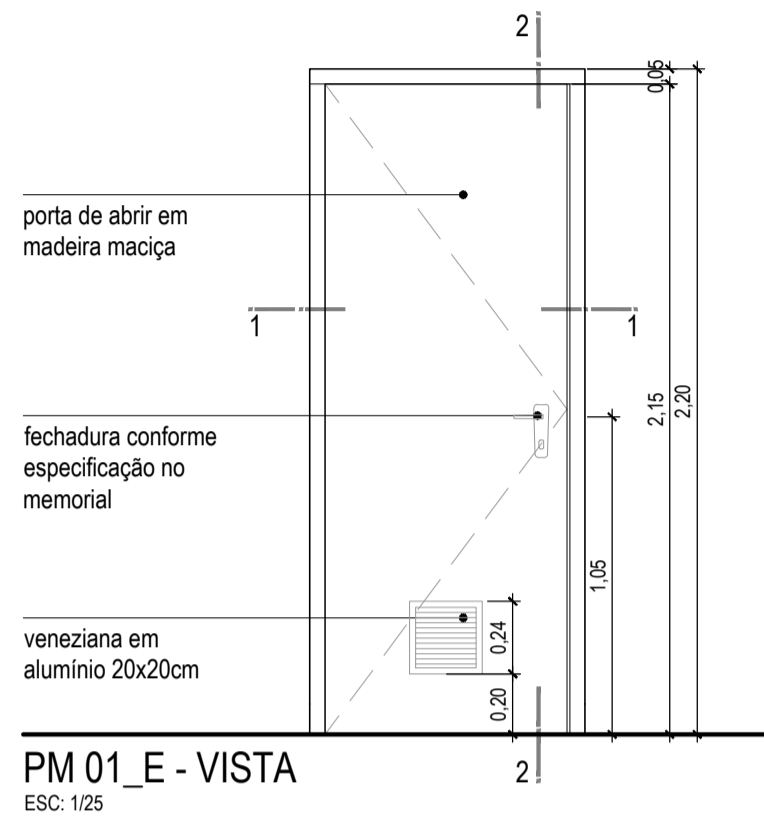
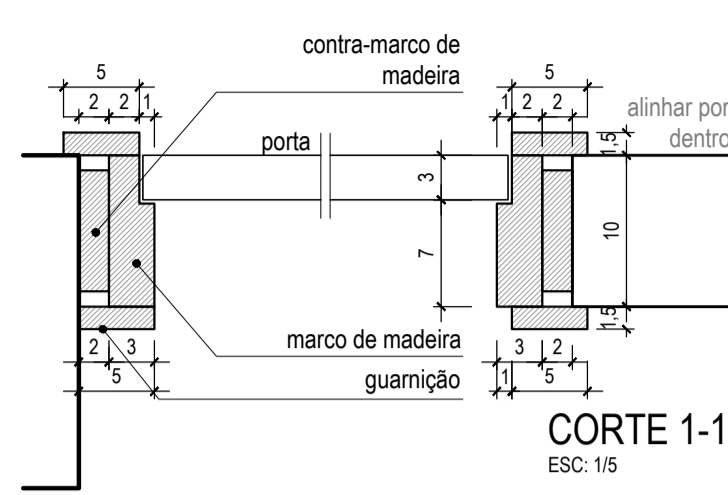
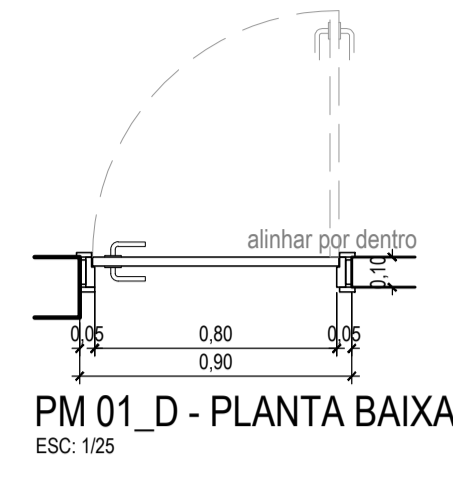
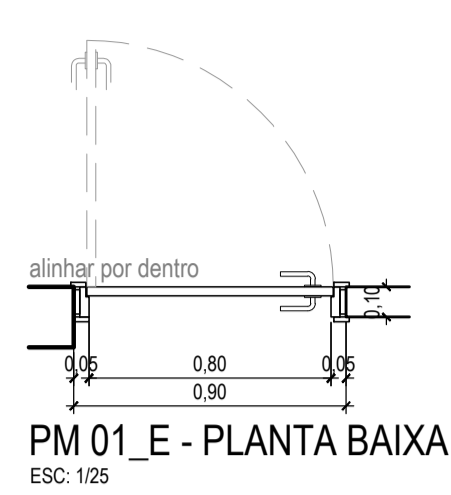

Data	Revisão	Modificação	Responsável

PROJETO: **REFORMA T CULTURAL**

RESP. PROJETO: _____

Arq. Fernanda Lazzari Costa | CAU RS - A57986-6

ESCALA: _____

INDICADA: _____

ARQUIVO: _____ DATA: 04/11/2022

1 Cultural_190.dwg

ETAPA EXECUTIVO: _____ VERSÃO: _____ PRANCHA: **05**

DETALHAMENTO ESQUADRIAS R00

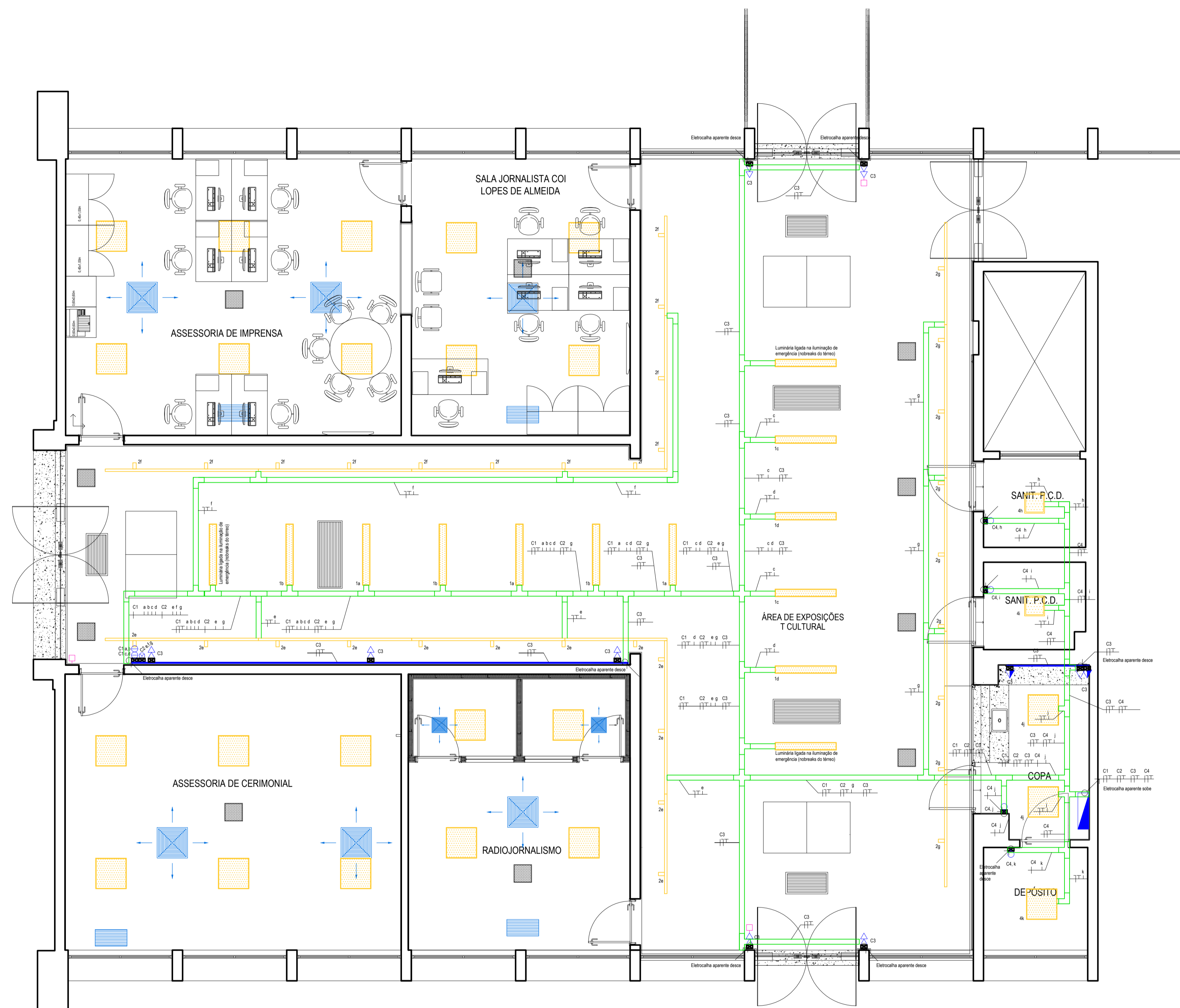

PLANTA EXECUTIVA
ESC. 1/50

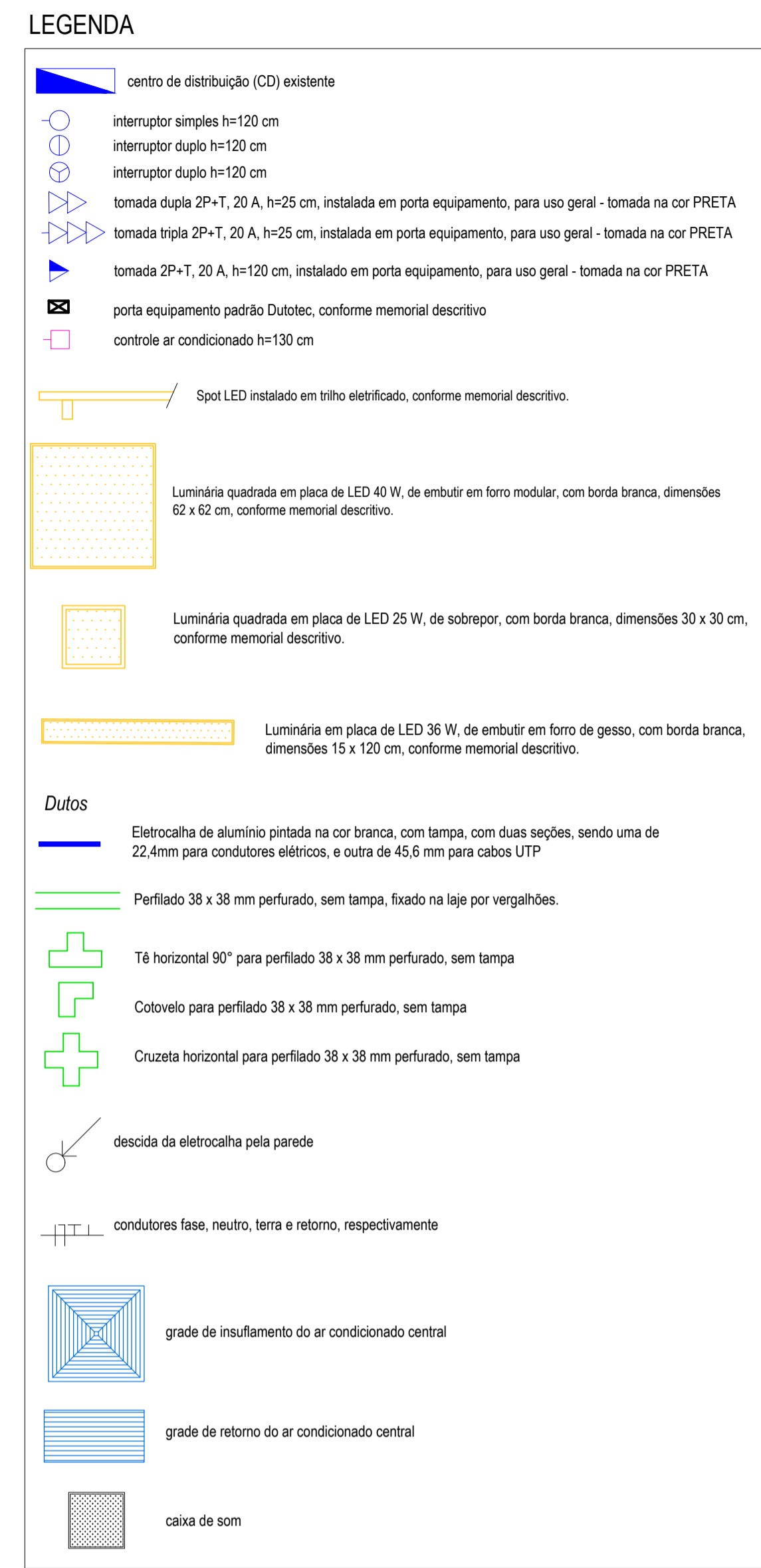

QUADRO DE CARGAS

Circuito	Descrição	Tensão (V)	Pot. total (W)	FP	Pot. total (VA)	Ip (A)
1	ILUMINAÇÃO ÁREAS DE EXPOSIÇÃO - painéis retangulares	127	360	0,92	391,30	3,08
2	ILUMINAÇÃO TRILHOS - spots	127	198	0,92	215,22	1,69
3	TOMADAS ÁREAS DE EXPOSIÇÃO E COPA	127	1700	0,92	1847,83	14,55
4	ILUMINAÇÃO SANIT., COPA E DEPÓSITO	127	1700	0,92	1847,83	14,55

As potências das luminárias LED consideradas nos cálculos são aproximadas. Deverão ser corrigidas após a execução da obra.

UNIFILAR

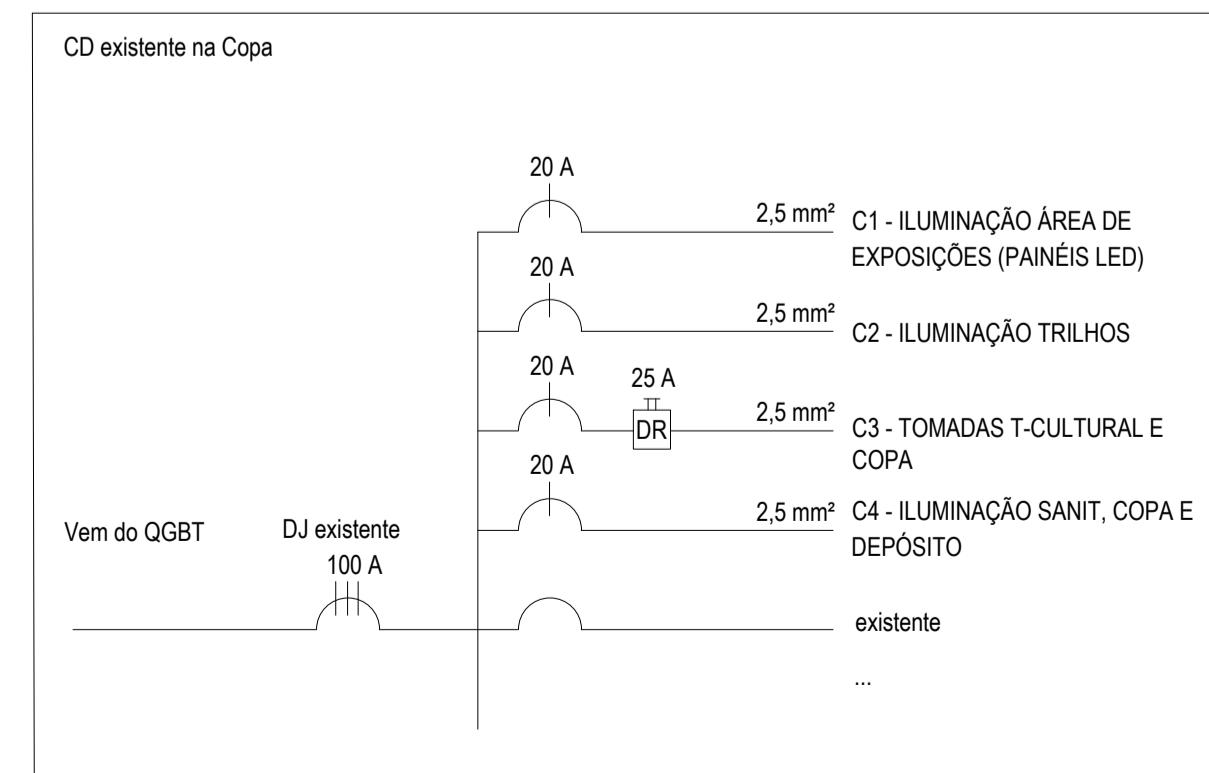

Data	Revisão	Modificação	Responsável

CÂMARA MUNICIPAL DE PORTO ALEGRE

PROJETO: **REFORMA T CULTURAL**

RESP. PROJETO: Eng. Flávia Bianco Demartini Coelho | CREA - RS - 151620

SOM

SEÇÃO DE OBRAS E MANUTENÇÃO

ESCALA: INDICADA

ARQUIVO: T Cultural_100_Eletricidade.dwg

DATA: 23/11/2022

ETAPA: EXECUTIVO

INSTALAÇÕES ELÉTRICAS

VERSÃO: R00

PRANCHA: **06**