



SEI Nº 118.00598/2023-13

PROC. Nº 1100/23

PLE Nº 035/23

## SUBEMENDA 002 À EMENDA 000018

<b>Inclusão de Subprojeto ou de Subatividade</b>	
TIPO DE EMENDA PARLAMENTAR:	IMPOSITIVA <input checked="" type="checkbox"/> NÃO IMPOSITIVA <input type="checkbox"/>

## DESTINO DOS RECURSOS:

<b>Código e Nome do Órgão:</b> 01800 SECRETARIA MUNICIPAL DE SAÚDE		<b>Código de Classificação Institucional e Func.:</b> 01800.01804.10.301.0185.3526
<b>Nº do Proj. ou Ativ.:</b> 002063	<b>Nome do Projeto, Atividade ou Oper. Especiais:</b> POLÍTICAS PÚBLICAS EM SAÚDE	
<b>Descrição</b> Criar cartilha orientadoras e de conscientização sobre os Direitos das pessoas com deficiência.		
<b>Beneficiário</b> 90.264.268/0001-23-ASSOCIAÇÃO DAS CRECHES BENEFICIENTES DO RIO GRANDE DO SUL		
<b>GRUPOS DE DESPESA A SEREM ALOCADOS</b>		
<b>Código de Classificação Econômica:</b> 33.50 Transferências A Instituições Privadas Sem Fins Lucrativos		<b>Valor acrescentado:</b>  50.000
<b>Fonte de Recurso da Classificação Econômica:</b> 1.500.040.000 0040 - ASPS - AÇÕES E SERV. PÚBLICOS DE SAÚDE		
<b>Total:</b>		50.000

## 1 - ORIGEM DOS RECURSOS:

<b>Código e Nome do Órgão:</b> 02200 RESERVA DE CONTINGÊNCIA/PARLAMENTAR		<b>Código de Classificação Institucional e Func.:</b> 02200.02200.99.999.9999.3530
<b>Nº do Proj. ou Ativ.:</b> 009996	<b>Nome do Projeto, Atividade ou Oper. Especiais:</b> RESERVA PARLAMENTAR	
<b>GRUPOS DE DESPESA A SEREM REALOCADOS</b>		
<b>Código de Classificação Econômica:</b> 99.99 Reserva De Contingência E Reserva Do Rpps		<b>Valor retirado:</b>  50.000
<b>Fonte de Recurso da Classificação Econômica:</b> 1.500.001.000 0001 - RECURSO LIVRE ADM DIRETA - IMPOSTOS E TRANSFERÊNCIAS		

**Justificativa:**

O Projeto PORTO ALEGRE MAIS ACESSIVEL PARA TODOS será de portas abertas para a comunidade, irá captar recursos e comprar equipamentos e insumos, que beneficiará milhares de moradores da Cidade de Porto Alegre, ofertando através de empréstimos e doações: Cadeiras de roda, cadeira para banho, colchão anti escaras, muletas, fraldas e kit óculos, para pessoas com deficiência física ou mental, idosos e pessoas que necessitam destes equipamentos e insumos.

**NOME DO(A) VEREADOR(A):**

Airto Ferronato



## REPÚBLICA FEDERATIVA DO BRASIL

## CADASTRO NACIONAL DA PESSOA JURÍDICA

NÚMERO DE INSCRIÇÃO <b>90.264.268/0001-23</b> MATRIZ	<b>COMPROVANTE DE INSCRIÇÃO E DE SITUAÇÃO</b> CADASTRAL	DATA DE ABERTURA <b>19/10/1994</b>	
NOME EMPRESARIAL <b>ASSOCIACAO DAS CRECHES BENEFICIENTES DO R GRANDE DO SUL</b>			
TÍTULO DO ESTABELECIMENTO (NOME DE FANTASIA) <b>ACBERGS</b>		PORTE <b>DEMAIS</b>	
CÓDIGO E DESCRIÇÃO DA ATIVIDADE ECONÔMICA PRINCIPAL <b>94.30-8-00 - Atividades de associações de defesa de direitos sociais</b>			
CÓDIGO E DESCRIÇÃO DAS ATIVIDADES ECONÔMICAS SECUNDÁRIAS <b>94.93-6-00 - Atividades de organizações associativas ligadas à cultura e à arte</b> <b>94.99-5-00 - Atividades associativas não especificadas anteriormente</b>			
CÓDIGO E DESCRIÇÃO DA NATUREZA JURÍDICA <b>399-9 - Associação Privada</b>			
LOGRADOURO <b>R IRMA MARIA J TREVISAN</b>	NÚMERO <b>10</b>	COMPLEMENTO <b>*****</b>	
CEP <b>90.250-430</b>	BAIRRO/DISTRITO <b>DONA TEODORA</b>	MUNICÍPIO <b>PORTO ALEGRE</b>	UF <b>RS</b>
ENDEREÇO ELETRÔNICO		TELEFONE	
ENTE FEDERATIVO RESPONSÁVEL (EFR) <b>*****</b>			
SITUAÇÃO CADASTRAL <b>ATIVA</b>		DATA DA SITUAÇÃO CADASTRAL <b>24/09/2005</b>	
MOTIVO DE SITUAÇÃO CADASTRAL			
SITUAÇÃO ESPECIAL <b>*****</b>		DATA DA SITUAÇÃO ESPECIAL <b>*****</b>	

Aprovado pela Instrução Normativa RFB nº 2.119, de 06 de dezembro de 2022.

Emitido no dia **17/11/2023** às **09:47:17** (data e hora de Brasília).

Página: **1/1**

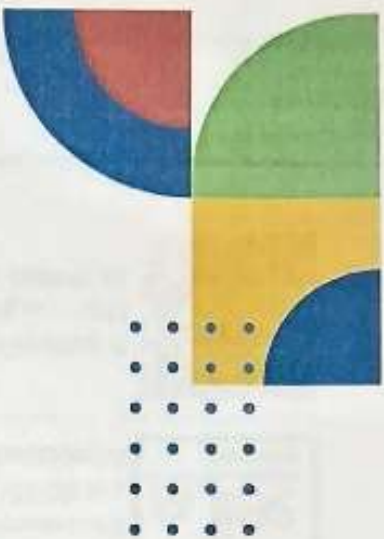

# CERTIFICAÇÃO CEBAS ASSISTÊNCIA SOCIAL

O Ministério do Desenvolvimento e Assistência Social, Família e Combate à Fome através da Secretaria Nacional de Assistência Social (SNAS) tem a honra de conceder a Certificação das Entidades Beneficentes de Assistência Social - CEBAS à Entidade \_\_\_\_\_

**ACBERGS - ASSOCIAÇÃO DAS CRECHES BENEFICENTES DO RIO GRANDE DO SUL**

CNPJ n.º 90.264.268/0001-23, para o período de 28/06/2020 até 31/12/2024, conforme publicação da Portaria n.º 49/2022, no Diário Oficial da União de 25/05/2022, referente ao Processo n.º 235874.0009883/2019, tendo em vista o preenchimento dos requisitos previstos na Lei 12.101/2009 e Decreto n.º 8.242/2014.

  
José Wellington Barroso de Araújo Dias  
Ministro do Ministério do Desenvolvimento e  
Assistência Social, Família e Combate à Fome

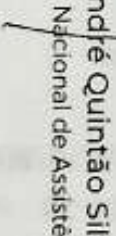
  
André Quintão Silva  
Secretário Nacional de Assistência Social

• Este certificado não substitui a publicação no DOU.



MINISTÉRIO DO  
DESENVOLVIMENTO  
E ASSISTÊNCIA SOCIAL,  
FAMÍLIA E COMBATE À FOME



## -PLANO DE TRABALHO

### 1 – IDENTIFICAÇÃO DA EMENDA PARLAMENTAR (se for o caso)

1.1 – Origem do recurso: Emenda Parlamentar – Câmara dos Vereadores
1.2 – Vereador: Airton Ferronato
1.3 – Número:
1.4 – Ano: 2023
1.5 – Valor: R\$50.000,00
1.6 – Objeto:

### 2 – IDENTIFICAÇÃO DA ORGANIZAÇÃO DA SOCIEDADE CIVIL PROPONENTE

Razão Social: <b>Associação das Creches Beneficente do Rio Grande do Sul - ACBERGS</b>	CNPJ: 90.264.268/0001-23		
Endereço: Rua Irmã Maria José Trevisan, 10 - Farrapos	E-mail: acbergs.etcnica@gmail.com	Site:	
Cidade: Porto Alegre	UF: RS	CEP: 90250430	DDD/Telefone: 51 33744589
Conta Corrente <sup>1</sup> : 060520501-7	Banco: Banrisul	Agência: 0847	
Nome do Representante Legal: Vera Matilde Silva da Silva			
Identidade/Orgão Expedidor:	CPF: 134.811.628-55	DDD/Telefone:	
Endereço: Rua Juanita de Castro, 45 Bairro Farrapos – Porto Alegre/RS	E-mail: acbergs02@gmail.com		

### 3 – APRESENTAÇÃO E HISTÓRICO DA PROPONENTE

3.1 – Ano de fundação: 29/11/1983
3.2 – Foco de atuação: assistência Social, Cultural, Esporte, Saúde e Educação.
3.3 – Experiência da OSC que a torna apta a realizar as atividades ou projetos objeto deste Plano de Trabalho: Nestes 39 anos a ACBERGS realizou inúmeros Projetos de cunho Social voltados para a proteção e garantia de Direitos para crianças, adolescentes e idosos. Projetos na área da Assistência Social, Cultura, Esporte, Saúde e Educação.  A ACBERGS participou de várias edições dos Editais Fundo do Idoso, Fundo da Criança e Adolescente e Vara de Execuções Penais de Porto Alegre. Coordenou e executou com recurso de Emenda da Câmara de Vereadores o Fórum Social Mundial em 2022.
3.4 – Quantidade de profissionais vinculados à OSC: 17

### 4 – DESCRIÇÃO DO OBJETO

4.1 – Identificação do objeto  <b>PROJETO PORTO ALEGRE MAIS ACESSIVEL PARA TODOS</b>  <b>Objetivo Geral.</b>  Assistir indivíduos em situação de vulnerabilidade social, que apresentem dificuldades motoras, restrição de mobilidade e perda parcial de acuidade visual.
---

<sup>1</sup> A conta corrente deve ser específica à parceria, nos termos do art. 51 da Lei 13.019/14.

### Objetivos Específicos.

- Criar cartilhas orientadoras e de conscientização sobre os Direitos das pessoas com deficiência.
- Realizar empréstimos de equipamentos de mobilidade e reabilitação: tais como Cadeira de rodas, cadeira para banho, colchão anti escaras e muletas.
- Contratar profissional para prestar manutenção a cadeiras de rodas e outros equipamentos utilizados por pessoas com deficiência.
- Promover palestras de orientação nas comunidades através das OSCs, para divulgar o Projeto e orientar e conscientizar a comunidade.
- Disponibilizar fraldas para pessoas com incontinência urinária e fecal (acamados, idosos, deficientes físico ou mental, e outros, que ainda não entraram com o pedido na Secretaria da Saúde).
- Contratar equipe técnica para atendimento qualificado as pessoas com dificuldade motora.
- Disponibilizar kit óculos para 500 pessoas – Exame de Optometria, armação e lente.

#### 4.2 – Período de execução:

- a) Início: Após captação de recursos, previsão final 2023 e primeiro trimestre de 2024.  
b) Término: dezembro de 2024. Observação: Projeto piloto com possibilidade de renovação. Conforme captação de recursos.

#### 4.3 – Justificativa:

O Projeto PORTO ALEGRE MAIS ACESSIVEL PARA TODOS será de portas abertas para a comunidade, irá captar recursos e comprar equipamentos e insumos, que beneficiará milhares de moradores da Cidade de Porto Alegre, ofertando através de empréstimos e doações: Cadeiras de roda, cadeira para banho, colchão anti escaras, muletas, fraldas e kit óculos, para pessoas com deficiência física ou mental, idosos e pessoas que necessitam destes equipamentos e insumos.

O Projeto promoverá palestras de orientação nas comunidades através das OSCs, para divulgar, orientar e conscientizar as comunidades.

#### 4.4 – Descrição da realidade que será objeto da parceria e demonstração do nexos entre a realidade e as atividades ou projetos e metas a serem atingidas:

Segundo os dados do IBGE de 2021 temos que “a população estimada de pessoas com deficiência no Rio Grande do Sul para o ano de 2021 (IBGE) é de **768.265 pessoas**, o que representa 6,7% do total da população estimada do estado (11.466.630), as quais possuem: deficiência visual - 3,4%, deficiência física - 2,3%, deficiência auditiva - 1,1% e deficiência intelectual”.

Em Porto Alegre a solicitação de uma cadeira de rodas pode ser realizada tanto pela própria pessoa que deseja o benefício, quanto pelo responsável por ela e é feita junto ao SUS, que após inscrição prévia na Secretaria de Saúde, geralmente feita nos postos de saúde, leva de 1 mês a 1 ano para receber a cadeira.

Levando em consideração essa realidade O Projeto PORTO ALEGRE MAIS ACESSÍVEL PARA TODOS pretende apoiar e auxiliar famílias ao acesso de equipamentos e insumos, que vem a contribuir para a recuperação e bem-estar da pessoa com deficiência e mobilidade reduzida ou severa, impactando de forma positiva a sociedade diminuindo os índices de vulnerabilidade social.

#### 4.5 – Forma de execução das atividades ou dos projetos:

As pessoas que necessitarem dos equipamentos, fraldas e óculos serão atendidas na ACBERGS Assistente Social e ou Coordenador. Será preenchido cadastro da família e avaliação social e suas necessidades. Após avaliação será disponibilizado através de empréstimo: equipamentos, fraldas ou kit óculos.

Será criada toda documentação necessária para empréstimo dos equipamentos e/ou doação de fraldas, e /ou doação de kit óculos, até que a família consiga o auxílio via SUS.

<p>A Assistente Social e os profissionais contratados (fisioterapeuta e técnico em manutenção de equipamentos cadeira de rodas) realizaram visitas domiciliares ou hospitalar conforme a demanda.</p> <p>Mensalmente iremos confeccionar relatório do projeto e prestação de contas. Contaremos com o Profissional Especialista em Mobilidade Humana, que realizara Busca Ativa das demanda de atendimento reprimidas.</p>
<p>4.6 – Espaço físico onde será realizado o objeto da parceria: Na sede da Associação das Creches Beneficente do Rio Grande do Sul - ACBERGS Endereço: Rua Irmã Maria José Trevisan, 10 - Farrapos</p>

## 5 – METAS A SEREM ATINGIDAS

<b>Metas a serem atingidas:</b>	<b>Definição dos parâmetros a serem utilizados para aferição do cumprimento das metas</b>	<b>Meios de verificação:</b>
Cinco mil cartilhas distribuídas no ano para OSCs	- Criar cartilha orientadoras e de conscientização sobre os Direitos das pessoas com deficiência.	Assinatura de recebimento das OSC
Compra dos equipamentos conforme o cronograma. Empréstimo de equipamentos de mobilidade para centenas de pessoas.	- Realizar empréstimos de equipamentos de mobilidade e reabilitação: tais como Cadeira de Rodas, cadeira para banho, colchão anti escaras e muletas.	Nota fiscal e registro fotográfico, documentação para empréstimos
Serão realizadas no mínimo 12 palestras durante o ano, nas OSC de Porto Alegre.	- Promover palestras de orientação nas comunidades através das OSCs, para divulgar o Projeto e orientar e concientizar a comunidade.	Registro fotográfico e de presença das reuniões
Serão doadas 5 mil fraldas por mês (conforme captação de recursos)	- Disponibilizar fraldas para pessoas com incontinência urinária e fecal (acamados, idosos, deficientes físico ou mental, e outros, que ainda não entraram com o pedido na Secretaria da Saúde).	Nota fiscal, registro fotográfico e assinatura de recebimento pelo usuário.
Disponibilizar kit óculos para 500 pessoas Kit óculos – Exame Optometria, lente e armação.	- Contratação de empresa para realização dos exames de Optometria, confecção de lentes e armação.	Contratado com empresa para realização de exames de optometria e confecção de óculos. Nota fiscal. Registro fotográfico.  Assinatura de recebimento pelo usuário.



## 7 – QUADRO RESUMO

Atividades	Metas a serem atingidas	Parâmetros de verificação quanto ao cumprimento da meta	Prazo de atingimento da meta
<p>- Criar cartilha orientadora e de conscientização sobre os Direitos das pessoas com deficiência.</p> <p>- Realizar empréstimos de equipamentos de mobilidade e reabilitação: tais como Cadeira de Roda, cadeira para banho, colchão anti escaras e muletas.</p> <p>- Promover palestras de orientação nas comunidades através das OSCs, para divulgar o Projeto e orientar e concientizar a comunidade.</p> <p>- Disponibilizar fraldas.</p> <p>- Contratação de empresas e pessoas físicas para realização das atividades do projeto.</p> <p>- Conserto em cadeiras de rodas.</p>	<p>Emprestar Cadeiras de rodas, colchão anti escaras, cadeira para banho, muletas para centenas de pessoas ao longo de 1 ano.</p> <p>Consertar dezenas de cadeiras de rodas ao longo de 1 ano.</p> <p>Atender centenas de pessoas com dificuldade de mobilidade.</p> <p>Distribuir 500 óculos.</p> <p>Distribuir Milhares de Fraldas descartáveis.</p> <p>Realizar centenas de atendimentos qualificados para pessoas com dificuldade de mobilidade.</p> <p>Realizar no mínimo 12 palestras nas OCS sobre o tema Pessoas com Deficiência e afins.</p>	<p>Registro fotográfico, lista de presença, nota fiscal, postagens em rede sociais e mídias digitais, prestação de contas, contratos de prestação de serviços</p>	<p>Projeto piloto para 1 ano, com possibilidade de continuação de acordo com captação de recursos</p>

## 8 – PREVISÃO DE RECEITAS E DESPESAS A SEREM REALIZADAS NA EXECUÇÃO DAS ATIVIDADES

### 8.1 – RECEITAS

Receitas	Valor
Emenda Impositiva LOA 2024	R\$50.000,00
<b>TOTAL:</b>	<b>R\$</b>

### 8.2 – DESPESAS

Natureza da despesa	Detalhamento	Valor
1. Pagamento de pessoal	<i>Contratação de equipe técnica</i>	R\$14.732,76 <b>Subtotal:</b>
2. Serviços de terceiros	<i>Contratação de empresa e pagamento para serviço de terceiros</i>	R\$13.949,51 <b>Subtotal:</b>
3. Material de consumo	<i>Material de limpeza e higiene, fraldas prontas, insumos para fabricar</i>	<b>Subtotal:</b>



	<i>fraldas, kit colchão hospitalar, colchão anti escaras e capa para colchão</i>	
<b>4. Material permanente</b>	<i>Cadeira de Rodas motorizada, cadeira de rodas simples, cadeira para banho, muletas, notebook, máquina para fazer fraldas</i>	R\$21.317,73 <b>Subtotal:</b>
<b>5. Outros Frete</b>	<i>Frete para as compras</i>	<b>Subtotal:</b>
<b>TOTAL:</b>		<b>R\$50.000,00</b>

## 9 – CRONOGRAMA DE DESEMBOLSO

Especificação	Mês 1	Mês 2	Mês 3	Mês 4	Mês 5	Mês 6
1. Pagamento de pessoal	R\$14.732,76	-	-	-	-	-
2. Serviços de terceiros	R\$13.949,51	-	-	-	-	-
3. Material de consumo	-	-	-	-	-	-
4. Material permanente	R\$21.317,73	-	-	-	-	-
5. Outros Frete	-	-	-	-	-	-
<b>Total</b>	<b>R\$50.000,00</b>	-	-	-	-	-
Especificação	Mês 7	Mês 8	Mês 9	Mês 10	Mês 11	Mês 12
1. Pagamento de pessoal	-	-	-	-	-	-
2. Serviços de terceiros	-	-	-	-	-	-
3. Material de consumo	-	-	-	-	-	-
4. Material permanente	-	-	-	-	-	-
5. Outros Frete	-	-	-	-	-	-
<b>Total</b>	-	-	-	-	-	-
<b>TOTAL Geral:</b>						<b>R\$50.000,00</b>

Porto Alegre, 08 de novembro de 2023.

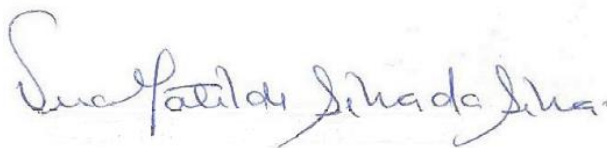

**Vera Matilde Silva da Silva**  
Presidente da ACBERGS